

# ALLEGATI DI BILANCIO 2014



ENTE  
CASSA DI RISPARMIO  
DI FIRENZE

ALLEGATI  
DI BILANCIO  
2014

# BILANCIO DI ESERCIZIO 2014

Volume I - Bilancio

Volume II - Allegati

## Indice - Volume II

<b>01</b>	Elenco delle Opere d'arte	5
<b>02</b>	Elenco delle Delibere	19
<b>03</b>	Bilanci Fondazioni strumentali	67
<b>04</b>	Indici di Bilancio	89
<b>05</b>	Glossario principali Voci di bilancio	92



# 01

## Elenco delle Opere d'arte e degli altri manufatti di interesse storico artistico

### Opere d'arte

Autore	Titolo	valore libro
Ademollo Carlo	Studio di Frate pittore	2.582
Agocchiar Barnaba detto Barnaba da Modena	Madonna allattante; Noli me tangere	357.000
Alberti Cherubino e Giovanni	Cristo flagellato	129.114
Alinari Luca	Mutate prospettive	3.693
Allori Alessandro	Beatus qui allidit parvulos suos ad petram	15.494
Annigoni Pietro	Corpus di dipinti, disegni, incisioni e sculture	5.046.000
Bacciarelli Marcello	Ritratto di Leopoldo di Asburgo Lorena giovinetto a Vienna	51.646
Balassi Mario	Noli me tangere	54.000
Balestra Antonio	Crocifissione	7.747
Bassano (scuola)	Annunzio dell'angelo ai pastori	10.329
Bassano (copia)	Scena campestre	4.132
Beato Angelico	Santo Domenicano	1.800.000
Bechi Luigi	Il Castello	775
Bechi Luigi	La raccolta delle olive	85.000
Berlinghieri J.	Disperazione	2.582
Bernardini Fernando	Veduta dello studio di Annigoni	4.500
Bernardini Piero	Ritratto di Ojetti	516
Bernardini Piero	Via di Marignolle	620
Berti Antonio	Primavera	51.646

Autore	Titolo	valore libro
Biagiotti	Ippodromo delle Cascine	671
Biagiotti	Presepio	671
Bianchini Bartolomeo	Una fiera	206.583
Biondi Emilio	Corpus di n.36 acquerelli	21.250
Bistolfi Leonardo	Ritratto di Sibilla Aleramo	2.066
Blanchard Jacques (scuola)	Madonna col Bambino in un paesaggio	15.494
Boccacci Marcello	Corpus di n. 14 dipinti	23.654
Boldini Nistico Zino	Paesaggio marino	2.324
Bonechi Matteo (attr.)	Santa Caterina	2.582
Borbottoni Fabio	Corpus di n. 124 Vedute di Firenze	746.400
Borrani Odoardo	Il richiamo del contingente	258.228
Bossoli Carlo	Veduta della Piazza del Duomo a Siena	51.646
Botticini Francesco	Madonna in adorazione del Bambino	309.874
Brabant Bruxelles sec. XVI	Scena pastorale (arazzo)	10.329
Brabant Bruxelles sec. XVI	Scena pastorale (arazzo)	61.975
Brass Italo	Veduta di Venezia	25.823
Bruzzi Stefano	Pecora	10.329
Bruzzi Stefano	Campagna	15.494
Bruzzi Stefano	Contadina	15.494
Bucci Mario	Fruttiera di mandorle verdi	1.549
Bueno Antonio	Volto di bambina	100
Buglioni Santi e Bendetto	Testa di Gesù	30.987
Cabianca Vincenzo	Tramonto a Castiglioncello	15.494
Cabianca Vincenzo	Pia dei Tolomei condotta al castello di Maremma	18.000
Cabianca Vincenzo	Tabernacolo	2.582
Caccia Guglielmo	Santa Barbara	7.747
Cafissi	Veduta di Firenze	671
Caldini Giancarlo	Veduta di Firenze	671
Caligiani Alberto	Vecchia	516
Canella Carlo	Veduta di Piazza del Granduca	51.646
Canella Carlo	Progetto della facciata del Duomo di Firenze	61.975
Cannicci Niccolò	Maremma	30.987
Cannicci Nicola	Inverno triste	142.150
Cannicci Niccolò	Le gramignaie al fiume	206.583
Caponi Dino	La Chiesa del Cestello	671

Autore	Titolo	valore libro
Cappellini Alfiero	Firenze da Piazzale Michelangelo	671
Carena Felice	Cavalli	1.549
Casciaro Giuseppe	Strada con pioggia	5.165
Casciaro Giuseppe	Casolare a Sejano	6.197
Casorati Felice	La vestale	49.600
Cecconi Eugenio	Architetture e cupole arabe	7.747
Cecconi Eugenio	Paesaggio verde	10.329
Cecconi Eugenio	Casolare con due figure	25.823
Cecconi Eugenio	La lacciaia	380.000
Celesti Andrea	Adorazione dei Magi	3.099
Celesti Andrea	Natività	3.099
Chaplin Elisabeth	Corpus di n. 11 opere (dipinti e disegni)	22.800
Chini Galileo	Versilia, strada nuova	10.329
Chini Galileo	Versilia, strada vecchia	10.329
Chini Galileo	San Giovanni Battista	10.330
Ciani Cesare	Bambina nel pollaio	10.329
Ciardi Beppe	Veduta di mare	10.329
Cigoli (scuola)	Deposizione	10.329
Cioli Valerio	Fauno che munge una capretta	83.000
Colacicchi Giovanni	San Gimignano	20.658
Colacicchi Giovanni	Allegoria della commedia e della musica	35.000
Collalto Orlando	Veduta di Firenze	671
Collezione Alessandro Parronchi		250.000
Collezione Renzo Fancelli		56.810
Conti Francesco	Santa Lucia	140.000
Conti Primo	Ritratto della contessa Ricci-Crosolini	30.987
Conti Primo	Ritratto di giovane donna con velo bianco	30.987
Conti Primo	Uomo col fiasco	51.646
Conti Primo	Natura morta	110.000
Conti Primo	Omaggio al Petrarca	60.000
Conti Primo	Darsena di Viareggio	54.000
Corvi Domenico	L'allegoria della Toscana e del libero commercio	20.658
Costa Nino	Anzio	77.469
Costetti Giovanni	Annunciazione	10.329
Crepet Angelo Maria	Tristezza invernale	10.329
Crespi Benedetto-Il Bustino	Madonna che allatta	12.911

Autore	Titolo	valore libro
D'Ancona Vito	Parco reale	36.152
Da Siena Rinaldo	Madonna col Bambino	357.000
Danti Piero	Fiancata della Chiesa della SS. Annunziata	3.099
De Chirico Giorgio	Cavallo	30.987
De Roberti Ercole	La lotta di Giasone contro i giganti	168.000
Del Casentino Jacopo	Angelo annunciante, Stimate di San Francesco, Santo Vescovo e Santa Caterina (sportello di sinistra)	357.000
Del Casentino Jacopo	Vergine annunciata, Crocifissione e tre dolenti (sportello di destra)	357.000
Dell'Altissimo Cristoforo	Ritratto del Cardinal Bembo	6.197
Della Bella Stefano	Carosello notturno nel giardino di Boboli	300.000
Della Robbia Andrea	Cristo in pietà	309.874
Di Marco Giovanni	Madonna con Bambino	210.000
Donatello (scuola)	Bassorilievo marmoreo	15.494
Donati Lazzaro	Frutta	1.549
Dreoni Arrigo	Firenze con artisti in primo piano	671
Esposito Gaetano	Tre bambini	7.230
Fachot C.N.	Veduta del giardino di Boboli, Pitti e Firenze	10.329
Farulli Fernando	Rampe del Romito	671
Fattori Giovanni	L'Inglesina	180.760
Fattori Giovanni	Soldati su strada di campagna	206.583
Fattori Giovanni	Bovi al pascolo	413.166
Fattori Giovanni	Soldati in riposo	206.583
Ferretti Giandomenico	Corpus di n. 16 Arlecchini	1.032.912
Ferrini Dario	Piazza Torquato Tasso	671
Fiasella Domenico (attr.)	Cristo e Apostolo	3.099
Focardi Ruggero	Spiaggia con sterpi	6.197
Fontana Antonia	Giano bifronte	1.937
Foschi Pier Francesco	San Giovanni Evangelista che scrive il Vangelo	41.317
Furini Francesco	Giuditta e la fantesca nella tenda di Oloferne	103.291
Furini Francesco	La cacciata dal Paradiso terrestre	103.291
Furini Francesco	Loth e le figlie	103.291
Furini Francesco (attr.)	San Giovannino nel deserto	10.329
Gabbiani Anton Domenico	Ritratto dell'Eletrice Palatina Anna Maria Ludovica de' Medici	90.000
Garinei Michele	La Chiesa di Sant'Andrea nel ghetto di Firenze	1.033
Gelati Lorenzo	Veduta di Firenze dal Ponte S. Niccolò	30.987
Gelati Lorenzo	Firenze dall'Arno	85.000

Autore	Titolo	valore libro
Gemignani Sineo	Firenze e i suoi monumenti	671
Ghiglia Oscar	Pomodori	5.165
Ghiglia Oscar	Rose in vaso	20.658
Giampietrino	Cristo incoronato di spine	7.747
Gifford Edward Augustus	Veduta di Firenze da Monte alle Croci	7.747
Gigante Giacinto	La mucca	2.066
Gigante Giacinto	Convento ad Amalfi	25.823
Gioli Francesco	Acquaiola	61.975
Gioli Francesco	Campagna con figure	20.658
Gioli Francesco	Marina	12.911
Gioli Francesco	Vecchia con bambina	7.747
Gioli Francesco	Bilance a Bocca d'Arno	36.153
Gioli Francesco	Primavera	77.469
Gioli Francesco	Ponte alla Carraia e Piazza Goldoni	25.823
Gioli Francesco	Terrazza del Quartiere degli Elementi a Palazzo Vecchio	30.000
Gioli Luigi	Asino e Cavallo nella stalla	10.330
Gioli Luigi	Bosco con pastore	20.659
Gioli Luigi	Cavalli in pastura	25.824
Gioli Luigi	L'abbeverata	51.646
Giorgi Fillide	Alberi	1.033
Giorgi Fillide	Servizio da caffè	5.165
Giotto	San Giovanni Battista	2.500.000
Giotto	San Francesco	2.500.000
Gordigiani Edoardo	Chiesetta	2.583
Gordigiani Edoardo	Paesaggio	3.100
Gordigiani Edoardo	Marina	3.616
Gordigiani Edoardo	Neve	4.133
Gordigiani Michele	Scena silvestre	10.330
Gori Gino Paolo	Cupole e campanili fiorentini	672
Granchi Vittorio	Ritratto del Trinca	1.033
Grazzini Renzo	Veduta di Firenze con operai	672
Griselli Italo Orlando	Testa femminile	5.166
Guardi Francesco (attr.)	Natura morta	1.550
Guardi Francesco (attr.)	Natura morta	1.550
Guarnieri Luciano	Corpus di dipinti, disegni, incisioni e litografie	4.800.000
Hartley Cromek Thomas	Veduta da Bellosguardo	5.165

Autore	Titolo	valore libro
Ignoto	Chiesa	672
Ignoto	Interno di chiesa	672
Ignoto	S. Miniato al Monte	672
Ignoto	Veduta di Firenze	672
Ignoto (1400)	Acquasantiera	5.166
Ignoto-Bruxelles sec.XVII	Scene di caccia	51.647
Kienerk Giorgio	Pagliai e polli	15.495
Landi Angelo Maria	Veduta di Firenze	672
Landi Angelo Maria	Veduta di Firenze	672
Lega Silvestro	Il garofano rosso	61.976
Lenzi Cipriano	Piazza Stazione	672
Lenzi Cipriano	Ponte Vecchio	672
Levy Moses	Donna al mare	7.748
Lippi Filippino	Madonna con Bambino e Angioli	7.746.854
Llloyd Liewelyn	Veduta di Firenze	50.000
Loffredo Silvio	Duomo di Firenze	672
Loffredo Silvio	S. Maria del Fiore, Battistero e Palazzo Vecchio	672
Lomi Giovanni	Marina	12.912
Lotti Dilvo	Firenze	672
Maestro del Figliuol Prodigio	Cristo in Pietà	113.621
Maestro lucchese sec. XVI	S. Rocco	12.912
Maestro toscano metà sec. XIV	Cristo Benedicente	357.000
Maestro toscano metà sec. XIV	S. Pietro	357.000
Manaresi Antonio	Barche da pesca	20.659
Manifattura di Doccia	Trionfo	230.000
Mannucci Giovanni	Giovane donna	5.166
Marchig Gianni	Testa di donna	1.550
Mariotto di Nardo	Tabernacolo con Madonna e Bambino	46.482
Martinelli Giovanni	Compianto su Cristo morto	25.824
Mecherini Amelia	Pensionati in attesa	2.582
Mecherini Amelia	La banca dei poveri	10.329
Mengs Anton Raphael	Ritratto di George Clavering Nassau	40.000
Milesi Alessandro	Banchina a mare	1.292
Minnucci Fabroni Bianca	Tramonto verso Marradi	2.583
Mogalli Cosimo	n. 2 lastre incise e n. 1 stampa	45.000
Morelli Domenico	Ritratto di bambina in piedi	5.165

Autore	Titolo	valore libro
Moretto da Brescia	San Cristoforo	15.494
Moricci Giuseppe	Piazza del Mercato vecchio a Firenze	10.330
Moschi Mario	Ritratto di Enrico Barfucci	2.325
Moschi Mario	Lottatori	3.100
Pacino da Buonaguida	San Zanobi	258.228
Pacino da Buonaguida	San Bartolomeo	258.229
Pacino da Buonaguida	San Giovanni	258.229
Pacino da Buonaguida	San Tommaso Bechet	258.229
Palizzi Filippo	Interno di stalla	92.962
Panerai Ruggero	Pecore nel bosco	5.165
Panerai Ruggero	Passaggio dei cavalleggeri da Piazza San Gallo	110.000
Parigi Pietro	Uomo zoppo	1.033
Pascucci Paride	Eroi di Maremma	12.000
Pascucci Paride	Meditazione	12.000
Passigli Carlo	Veduta di una strada campestre	2.066
Patch Thomas	Ponte a Santa Trinita dal Ponte alla Carraia	350.000
Patch Thomas	Veduta di Firenze	413.166
Patch Thomas	Veduta di Firenze dall'Arno durante il Carnevale	475.000
Perugino Pietro	Cristo in Pietà	619.748
Petrini Giuseppe Antonio	San Domenico	15.494
Petrini Giuseppe Antonio	Due Astronomi	20.658
Peyron Guido	Nudo	1.033
Peyron Guido	Anna	3.360
Peyron Guido	Nudo alla finestra	16.080
Pietri Piero	Puma	775
Pietro di Chellino	Incoronazione della Vergine	309.874
Poli Gherardo	Piazza di Livorno con reparti di cavalleria	206.583
Poli Gherardo	Truppe che s'imbarcano nel porto di Livorno	206.583
Pozzi Ennio	Ritratto di bambina	516
Pozzi Ennio	Frutta	1.549
Pozzi Ennio	Natura morta con pesci	1.549
Puccini Mario	Vele rosse	51.646
Raimondi Aldo	Cantiere navale	2.582
Reschi Pandolfo	Veduta di Firenze dalle Cascine	206.583
Ridolfo del Ghirlandaio (scuola)	Madonna con Bambino e San Giovannino	25.823
Rivalta Augusto	San Giovannino	10.329

Autore	Titolo	valore libro
Rivalta Augusto	San Giovannino	10.329
Rosai Bruno	Veduta di Firenze	671
Rosai Ottone	Paese (1)	41.317
Rosai Ottone	Paese (2)	41.317
Rosai Ottone	Ritratto	1.033
Rosai Ottone	Via San Leonardo	20.658
Rossano Federico	Tempio di Nettuno	3.099
Rossano Federico	Pastorelle	1.100
Sabatelli Gaetano	Compianto sotto la croce	2.582
Sabatelli Gaetano	Natività	2.582
Sabatelli Luigi	Tigre assalita da due cacciatori	175.000
Sabatini Giuseppe	Ritratto di signora	2.582
Sabatini Giuseppe	Ritratto di vecchio	2.582
Sabatini I.	Vedute	1.033
Sacchetti Giorgio	Veduta da Costa San Giorgio	2.582
Sacheri Giuseppe	Navi nel porto	7.747
Savini Marfori Filippo	Il sermone della montagna	3.615
Scacciati Andrea	Mazzo di Fiori	38.734
Scacciati Andrea	Mazzo di Fiori	38.734
Scarselli Adolfo	Vicolo di Firenze	1.549
Schiavo Paolo	Bambino in trono e angeli	380.000
Schifano Luciano	Paesaggio con colomba	2.841
Schifano Luciano	Signora sulla spiaggia	2.841
Scuola bolognese sec. XVII	San Pietro	2.582
Scuola bolognese sec. XVII	Putti che mietono	3.099
Scuola bolognese sec. XVIII	Crocifisso e Santi	1.291
Scuola bolognese sec. XVIII	Pietà	5.165
Scuola emiliana sec. XVI	Deposizione	3.615
Scuola Europa centrale sec. XIX	Ritratto di Anatolio Demidoff negli Urali	5.165
Scuola fiamminga sec. XVI	Cristo al Giudizio	3.099
Scuola fiamminga sec. XVII	Cristo con la croce e Santa Caterina	2.066
Scuola fiorentina sec. XIV	Madonna Annunciata	77.469
Scuola fiorentina sec. XV	La Sacra Famiglia e San Giovannino	20.658
Scuola fiorentina sec. XVII	Cristo sul sarcofago	5.165
Scuola fiorentina sec. XVII	Cristo sul sarcofago e frati	5.165
Scuola fiorentina sec. XVII	Il Mercato vecchio a Firenze	103.291

Autore	Titolo	valore libro
Scuola genovese sec. XVII	Ritratto di Cavaliere di Malta	5.165
Scuola genovese sec. XVII	Tortura di San Bartolomeo	1.549
Scuola genovese sec. XVII	Ritratto di giovinetto	6.197
Scuola genovese sec. XVII	Stimmate di San Francesco	1.808
Scuola genovese sec. XVII	Minerva	4.648
Scuola greca sec. XV	San Francesco che riceve le stimmate	4.132
Scuola italiana sec. XVII	Gesù Cristo porta la croce	1.549
Scuola italiana sec. XVII	Gesù Cristo flagellato	1.549
Scuola italiana sec. XVII	Ritratto virile	2.066
Scuola italiana sec. XVII	Frammento con scena materna	2.066
Scuola italiana sec. XVIII	Nudo virile	2.582
Scuola italiana sec. XVIII	Crocifisso in avorio	7.747
Scuola lombarda sec. XVI	La Vergine e l'Angelo ai lati del Padre Eterno	5.165
Scuola lombarda sec. XVIII	Frammento di Empireo	5.165
Scuola lombarda sec. XVI-XVII	Gesù Bambino e S. Giovannino	5.165
Scuola lombarda sec. XVII	Giocatori di carte	5.165
Scuola napoletana sec. XVII	Mangiatore di pastasciutta	2.582
Scuola napoletana sec. XVII	Ritratto di monaco	2.066
Scuola romana I - II sec. d.C.	Sarcofago romano	61.975
Scuola romana I - II sec. d.C.	Torso maschile (copia da Prassitele)	51.646
Scuola romana sec. XVII	Riposo nella fuga in Egitto	20.658
Scuola toscana fine XV sec.	San Sebastiano	10.329
Scuola toscana metà sec. XIX	Veduta dell'Arno da Ponte Vecchio verso il Ponte S. Trinita	36.000
Scuola toscana metà sec. XIX	Veduta di Piazza Signoria	10.329
Scuola toscana metà sec. XIX	Ritratto di donna su fondo rosso	2.582
Scuola toscana sec. XVIII	Marina fantastica	775
Scuola toscana sec. XVIII	Tobia e l'angelo	1.033
Scuola toscana metà sec. XIX	Veduta di Piazza della Signoria (ante 1866)	41.317
Scuola veneta sec. XVII	Cristo morto seduto sul sarcofago	5.165
Scuola veneta sec. XVIII	Paesaggio con Diana e Atteone	12.911
Scuola veneziana sec. XVII	Scena di storia romana	1.549
Senno Pietro	Pastura in montagna	30.987
Senno Pietro	I Toscani a Curtatone	77.469
Sernesi Raffaello (attr.)	Paesaggio	2.582
Sherrin Reginald	Veduta della Basilica di S. Maria Nuova a Cortona	4.200
Sherrin Reginald	Veduta del Palazzo Comunale di Cortona	4.200

Autore	Titolo	valore libro
Signorini Giovanni	Gli Uffizi e l'Arno visti dal Ponte Vecchio	41.317
Signorini Telemaco	Bimbe sul muro	25.823
Signorini Telemaco	Spiaggia scozzese	41.317
Signorini Telemaco	La sosta	61.975
Signorini Telemaco	Strada di Firenze	67.139
Simi Filadelfo	La casa del pittore a Stazzema	10.329
Soffici Ardengo	Sulla spiaggia	4.132
Soffici Ardengo	Campi d'Autunno	72.000
Soldani Massimiliano	La visione della Beata Caterina de' Ricci	774.685
Sorbi Raffaele	Mascherina	61.975
Sorbi Raffaello	Cacciatore lungo le rive dell'Arno	51.646
Spadini Armando	Quercione	2.066
Spadini Armando	Nudo di Pasqualina Cervone	30.987
Spera Clemente (attr.)	Rovine classiche con pastori e animali	7.747
Starnina Gherardo	San Giovanni Evangelista	358.000
Thayaht (E.H.Michaelles)	Figura femminile	2.582
Tirinnanzi Giovanni	La Porta San Giorgio	671
Tofano Edoardo	Ritratto di giovane donna	12.911
Tomberli Sergio	San Miniato al Monte	671
Tommasi Adolfo	Veduta di Maremma	18.076
Tommasi Adolfo	Piazzetta a Sesto di Ponte a Moiano	15.494
Tommasi Adolfo	Villaggio pescaglia	15.494
Tommasi Adolfo	Idillio	61.975
Tommasi Adolfo	Ultime vangate	300.000
Tommasi Angiolo	Marina	7.747
Tommasi Ludovico	Lavoro nei campi	10.329
Tommasi Ludovico	Carro con buoi	10.329
Tommasi Ludovico	Vita semplice	51.646
Tommasi Ludovico	Donne che lavorano	10.329
Tommasi Ludovico	Le ricamatrici	14.640
Tommasi Marcello	Autoritratto	4.500
Torrigiani Vincenzo	Veduta della Chiesa di S. Pier Maggiore a Firenze	28.060
Trevisani Francesco	Santa Cecilia in estasi	6.197
Ulvi Liegi	Le Cascine del Riccio	7.747
Ulvi Liegi	Castagneto a Vallombrosa	30.987
Vagnetti Gianni	Corpus di n. 11 opere (dipinti e disegni)	31.244

Autore	Titolo	valore libro
Van Wittel Gaspar	Veduta dell'Oltrarno di Firenze dalle Cascine	929.622
Van Wittel Gaspar	Veduta di Firenze dalla pescaia di San Niccolò	929.622
Vasari Giorgio	San Donato	258.228
Vasari Giorgio	San Domenico	258.228
Vasari Giorgio	Figura allegorica	103.291
Vasari Giorgio	Figura allegorica	103.291
Vasari Giorgio	Figura allegorica	103.291
Vasari Giorgio	Figura allegorica	103.291
Vertunni Achille	Paesaggio paludoso	10.329
Viani Lorenzo	Corpus di n. 80 opere (dipinti e disegni)	90.148
Wauters di Anversa sec. XVII	Enea incontra venere travestita da cacciatrice	61.975
Zandomenghi Federico	Marthe la rousse	77.469
Zen Giancarlo	Veduta di Firenze	671
Zocchi Giuseppe	Piazza San Firenze	154.937
Zocchi Giuseppe	Firenze vista dall'Arno	154.937
Zocchi Giuseppe	L'Arno della Pescaia di San Niccolò	154.937
Zocchi Giuseppe	Veduta di Firenze	15.494
Zocchi Giuseppe	Veduta di Firenze	15.494
Zocchi Giuseppe	Veduta di Firenze dalla Villanella	15.494
Zocchi Giuseppe	L'Arno al Ponte Santa Trinita	36.000
Zuccoli Oreste	Paesaggio toscano	1.808
Totale opere d'arte		47.473.071

## Altri manufatti di interesse storico artistico

Autore	Titolo	valore libro
Campana Dino	Il mio lungo giorno - manoscritto	213.425
Collezione storica ditta Giulio Giannini e figlio	Strumenti antichi per la rilegatoria d'arte	120.000
Coronelli Vincenzo Maria	Globi (terrestre e celeste)	840.000
Telemaco Signorini	Carteggio manoscritto	123.698
manifattura tedesca sec. XVIII	Orologio da parete a cremagliera tedesco	14.400
manifattura italiana centrale sec. XVII	Grande mobile a due corpi	72.000
manifattura toscana sec. XVII	Coppia di panche	36.000
manifattura toscana sec. XVII	Coppia di panchette	4.800
Fondo Librario Centro Di		160.420
Totale altri manufatti di interesse stor. artistico		1.584.743

**TOTALE BENI MOBILI D'ARTE** **49.057.814**

# 02

## Elenco delle Delibere

### Arte e attività culturali

Beneficiario	Finalità	Importo
ABBAZIA S. MARIA DI ROSANO Rignano sull'Arno - (FI)	Proseguimento delle opere di restauro e messa in sicurezza delle coperture della foresteria dell'abbazia di S. Maria di Rosano, Rignano sull'Arno (FI).	40.000
ACCADEMIA BARTOLOMEO CRISTOFORI FORTEPIANO - Firenze - (FI)	Organizzazione del XIII laboratorio fiorentino del fortepiano	10.000
ACCADEMIA DEI GEORGOFILI Firenze - (FI)	Conclusione del progetto di mantenimento e gestione del patrimonio culturale dell'Accademia	250.000
ACCADEMIA DEI GEORGOFILI Firenze - (FI)	Integrazione al contributo per lo svolgimento delle ricerche e delle attività legate alla conservazione e valorizzazione del patrimonio storico archivistico.	50.000
ACCADEMIA DELLA CRUSCA Villa Medicea di Castello - Firenze - (FI)	Per un glossario della lingua storica artistica nell'Italia postunitaria	30.000
ACCADEMIA DELLE ARTI DEL DISEGNO Firenze - (FI)	Organizzazione delle attività culturali anno 2014.	30.000
ACCADEMIA INTERNAZIONALE LE MUSE Firenze - (FI)	Organizzazione del 49° Premio Internazionale 'Le Muse'	5.000
ACCADEMIA SAN FELICE - Firenze - (FI)	Realizzazione di un Laboratorio diagonale di musica e arte creativa.	10.000
ACCADEMIA TOSCANA DI SCIENZE E LETTERE LA COLOMBARIA - Firenze - (FI)	Prosecuzione del progetto di studio dell'archivio storico della Colombaria	30.000
ACCADEMIA VALDARNESE DEL POGGIO Montevarchi - (AR)	Conclusione della fase di allestimento per la riapertura del Museo Paleontologico a Montevarchi (AR).	10.000

Beneficiario	Finalità	Importo
AMICI DEI MUSEI FIORENTINI Firenze - (FI)	Attività culturali di volontariato, di salvaguardia e di valorizzazione del patrimonio storico e artistico di Firenze e della Toscana per l'anno 2013/2014	30.000
AMICI DELLA MUSICA FIRENZE ONLUS Firenze - (FI)	Organizzazione della Stagione concertistica 2014 e del Master Classes 2014	50.000
AMICI DELLA SANTISSIMA ANNUNZIATA ONLUS - Firenze - (FI)	Intervento di restauro della Cappella Giambologna	60.000
AMICI DI PALAZZO PITTI - Firenze - (FI)	Organizzazione di conferenze e concerti per i visitatori del museo di Palazzo Pitti e del giardino di Boboli.	5.000
AMICI GALLERIA COSTUME PALAZZO PITTI - Firenze - (FI)	Implementazione della banca dati della galleria.	10.000
ARCICONFRATERNITA DI MISERICORDIA GR - Grosseto - (GR)	Proseguimento dei lavori di consolidamento, ristrutturazione e restauro conservativo del cimitero della Misericordia in Grosseto.	20.000
ASSOCIAZIONE AMICI DE IL CASSERO CULTURA ITALIANA DELL'OTTOCENTO E DEL NOVECENTO MONTEVARCHI - (AR)	Realizzazione del progetto: 'Volte dal passato. Giorgio Rossi e le sue muse': allestimento di una mostra delle opere dello scultore toscano che si terrà a Palazzo Medici Riccardi di Firenze.	2.000
ASSOCIAZIONE AMICI DEGLI UFFIZI Firenze - (FI)	Realizzazione della XIV edizione della mostra "I Mai Visti" che si realizzerà nel Natale 2014.	40.000
ASSOCIAZIONE AMICI DEGLI UFFIZI Firenze - (FI)	Realizzazione di una pubblicazione sui disegni uffizi conservato nel Gabinetto Disegni e Stampe	10.000
ASSOCIAZIONE AMICI DEI MUSEI PALAZZO DAVANZATI E CASA MARTELLI Firenze - (FI)	Relazioni in luce: Il Museo di Casa Martelli e il suo San Giovannino. Impiego di tecnologie interattive e multimediali per ristabilire nessi evidenti tra opere, spazi e testimonianze storiche.	10.000
ASSOCIAZIONE AMICI DEL MAGGIO MUSICALE FIORENTINO - Firenze - (FI)	Organizzazione di una serie di convegni su musica, spettacolo, arte, scienza	10.000
ASSOCIAZIONE AMICI DEL PONTE Firenze - (FI)	Pubblicazione della rivista 'Il Ponte' Digitalizzazione dei numeri della rivista pubblicati fra gli anni 1957-1986 sotto la direzione di Enzo Enriques Agnoletti.	10.000
ASSOCIAZIONE AMICI DELL'ISTITUTO FRANCESE - Firenze - (FI)	Proseguimento del lavoro di Catalogazione on-line del nucleo librario posseduto dalla biblioteca dell'Istituto Francese di Firenze.	10.000
ASSOCIAZIONE ARCTON ARCHIVI CRISTIANI TOSCANA NOVECENTO Firenze - (FI)	"La fede, la memoria: archivi cristiani nella Firenze del novecento": raccolta, conservazione e ordinamento di archivi di donne e uomini che hanno avuto un ruolo di rilievo nella cultura, nella storia, nella spiritualità della Toscana nel secolo scorso.	5.000
ASSOCIAZIONE CAMPUS DELLA MUSICA - Firenze - (FI)	Organizzazione dell'edizione di apertura 'Campus della Musica' 2014	10.000
ASSOCIAZIONE CONCORSI E RASSEGNE MUSICALI - ACERM - Firenze - (FI)	Realizzazione del Concorso Premio Vittorio Gui 2014	40.000

Beneficiario	Finalità	Importo
ASSOCIAZIONE COORDINAMENTO CORALI DEL CHIANTI FIORENTINO E SENESE - Impruneta - (FI)	Organizzazione del XIV° Rassegna di canto corale 'I temerari Vocali nel Chianti Fiorentino e Senese'	3.000
ASSOCIAZIONE CORO DEL DUOMO DI FIRENZE - Firenze - (FI)	Alla riscoperta della musica sacra nella Firenze granducale	5.000
ASSOCIAZIONE CULTER - Firenze - (FI)	Realizzazione del progetto "All'improvviso Dante - 100 canti per Firenze edizione 2014"	15.000
ASSOCIAZIONE CULTURALE APHRODITE Firenze - (FI)	Realizzazione di una pubblicazione dal titolo "Giuliano da Maiano e Domenico del Tasso: il coro ligneo della cattedrale di San Lorenzo a Perugia"	10.000
ASSOCIAZIONE CULTURALE ARTE E MERCATI - Firenze - (FI)	Organizzazione del Festival Musicale 'Mercati in Musica'	5.000
ASSOCIAZIONE CULTURALE CAPPELLA MUSICALE FIORENTINA - Firenze - (FI)	Realizzazione delle attività culturali in favore dell'Associazione Culturale	3.000
ASSOCIAZIONE CULTURALE CHIARE FRESCHE DOLCI - Firenze - (FI)	Realizzazione della rappresentazione teatrale di 'Tanaquilla e gli Etruschi'.	2.000
ASSOCIAZIONE CULTURALE COMPAGNIA DELLE SEGGIOLE - Firenze - (FI)	Realizzazione dello spettacolo "In carrozza nelle ville di castello"	5.000
ASSOCIAZIONE CULTURALE ENTR'ARTE Firenze - (FI)	Realizzazione e promozione di attività culturali all'interno del teatro Alfieri di Firenze	15.000
ASSOCIAZIONE CULTURALE 'FIRENZE AL FEMMINILE' - Firenze - (FI)	Realizzazione del progetto: 'La Signora Bach e le sei Suites per Violoncello solo'.	5.000
ASSOCIAZIONE CULTURALE IL PALMERINO - Firenze - (FI)	Pubblicazione di una serie di saggi su alcune pittrici del novecento a Firenze	3.000
ASSOCIAZIONE CULTURALE MARIO LUZI SEGNI E TEMPI Incisa Val d'Arno Firenze - (FI)	Realizzazione di un progetto musicale	3.500
ASSOCIAZIONE CULTURALE OMFRIDA Firenze - (FI)	Organizzazione della XVII edizione del Festival internazionale Costante Cambiamento 2014	10.000
ASSOCIAZIONE CULTURALE POLIS 2001 Grosseto - (GR)	Organizzazione della XXIX stagione teatrale 'Estate Rosellana 2014 - teatro in archeologia e architettura'	15.000
ASSOCIAZIONE CULTURALE RIVER TO RIVER - Firenze - (FI)	Organizzazione del "River to river florence indian film festival"	7.000
ASSOCIAZIONE CULTURALE SCHERMO ARTE - Impruneta - (FI)	Realizzazione della VII edizione del festival "Lo schermo dell'arte film festival".	25.000
ASSOCIAZIONE CULTURALE TEATRO DELLA LIMONAIA - Sesto Fiorentino - (FI)	Organizzazione del 27° edizione Intercity festival 2014	5.000
ASSOCIAZIONE CULTURALE TEATRO PUCCINI - Firenze - (FI)	Organizzazione e realizzazione della stagione teatrale 2013-2014 del Teatro Puccini di Firenze	80.000
ASSOCIAZIONE CULTURALE VENTI LUCENTI - Firenze - (FI)	Realizzazione di attività teatrali volte ai ragazzi.	40.000
ASSOCIAZIONE CULTURALE VERSILIADANZA - Firenze - (FI)	Realizzazione de progetto "Looking for art festival".	10.000

Beneficiario	Finalità	Importo
ASSOCIAZIONE CULTURALE VIVERE FIRENZE - Firenze - (FI)	Pubblicazione del volume dal titolo: 'Il Governo delle Idee'	8.000
ASSOCIAZIONE CULTURALE ZAUBER Firenze - (FI)	Organizzazione della stagione teatrale Zauberteatro 2014	10.000
ASSOCIAZIONE DIMORE STORICHE ITALIANE ADSI SEZIONE TOSCANA Firenze - (FI)	Censimento dei palazzi, ville, castelli e giardini storici della toscana. Pubblicazione di una guida alle proprietà storiche di privati visitabili in toscana.	40.000
ASSOCIAZIONE DIMORE STORICHE ITALIANE ADSI SEZIONE TOSCANA Firenze - (FI)	Organizzazione del XIX Edizione Toscana Esclusiva - cortili e giardini aperti 2014.	6.000
ASSOCIAZIONE ENSEMBLE NUOVO CONTRAPPUNTO - Bagno a Ripoli - (FI)	Organizzazione della rassegna "Suoni riflessi 2014"	5.000
ASSOCIAZIONE FIRENZE MAGNIFICA Firenze - (FI)	Realizzazione di un film su Giorgio La Pira.	5.000
ASSOCIAZIONE FIRENZE MUSICA Firenze - (FI)	Organizzazione del concerto di Natale, che si terrà al Teatro della Pergola 2013	10.000
ASSOCIAZIONE FRANCE ODEON Firenze - (FI)	Organizzazione della VI edizione della rassegna France Odeon	10.000
ASSOCIAZIONE GIARDINO CORSINI Firenze - (FI)	Realizzazione della XX edizione della manifestazione "Artigianato e Palazzo: botteghe artigiane e loro committenze"	40.000
ASSOCIAZIONE GIOVANILE ITALIANA MUSICALE AGIMUS - Firenze - (FI)	Organizzazione della rassegna "La musica in ospedale: Careggi in musica 2014 e musica al Meyer 2014"	8.000
ASSOCIAZIONE ITALIA ISRAELE Firenze - (FI)	Realizzazione di uno spettacolo convegno in occasione della giornata della memoria.	3.000
ASSOCIAZIONE L HOMME ARME Firenze - (FI)	Realizzazione di due rassegne musicali a Firenze	10.000
ASSOCIAZIONE LA PASQUA DI BACH Firenze - (FI)	Realizzazione del progetto "Musica, fede, impegno civile": organizzazione di una serie di concerti.	15.000
ASSOCIAZIONE LIBERENOTE Firenze - (FI)	Organizzazione della VIII rassegna di teatro musicale per bambini. Teatro Puccini 20-24 maggio 2014.	5.000
ASSOCIAZIONE MUS.E - Firenze - (FI)	Realizzazione del progetto "Per un museo aperto. Supporti all'accessibilità universale": supporti alla fruizione di Palazzo Vecchio per utenti con disabilità.	7.500
ASSOCIAZIONE MUSIC POOL Firenze - (FI)	Realizzazione del progetto "Dal blues a John Coltrane": rassegna musicale.	15.000
ASSOCIAZIONE MUSICALE TEMIN CHIANTI LIRICA - Impruneta - (FI)	Realizzazione del progetto "Giovani promesse della lirica alla ribalta",	5.000
ASSOCIAZIONE NEODEMOS Firenze - (FI)	Realizzazione del progetto 'Popolazione, società e politiche in Italia e in Toscana'.	5.000
ASSOCIAZIONE NUOVI EVENTI MUSICALI - Firenze - (FI)	Organizzazione della XIV stagione di concerti	5.000
ASSOCIAZIONE ORCHESTRA DA CAMERA FIORENTINA - Firenze - (FI)	Organizzazione della manifestazione culturale "Estate al Bargello"	50.000

Beneficiario	Finalità	Importo
ASSOCIAZIONE ORCHESTRA DA CAMERA FIORENTINA - Firenze - (FI)	Integrazione per la stagione concertistica orchestra da camera con avviamento al lavoro per i giovani direttori d'orchestra	10.000
ASSOCIAZIONE PALAZZO SPINELLI Firenze - (FI)	Implementazione del data base sul repertorio delle architetture civili di Firenze	5.000
ASSOCIAZIONE PER LA VALDAMBRA Bucine - (AR)	Pubblicazione de libro 'Ruggero Berlingozzi (Montevarchi, 1851-1924) e l'Accademia Valdarnese del Poggio'	6.000
ASSOCIAZIONE PER LO STUDIO DEL FENOMENO RELIGIOSO - Firenze - (FI)	Realizzazione di inventariazione e pubblicazione on line degli archivi inerenti il Cattolicesimo Fiorentino del secondo Novecento,	8.000
ASSOCIAZIONE PICCOLO CORO MELOGRANO - Firenze - (FI)	Realizzazione della manifestazione "Un natale per crescere insieme": spettacoli per famiglie,	15.000
ASSOCIAZIONE PRO LASTRA ENRICO CARUSO - Lastra a Signa - (FI)	Organizzazione del progetto Associazione Caruso: mostre e altre manifestazioni culturali	5.000
ASSOCIAZIONE PUPPI E FRESEDEDE TEATRO RIFREDI - Firenze - (FI)	Organizzazione della stagione teatrale "Rifredi senza frontiere"	15.000
ASSOCIAZIONE SCIENZA E VITA FIRENZE Firenze - (FI)	Proseguimento attività Scienza & Vita Firenze su problematiche inerenti rapporti tra vita e scienza in una dimensione etica e promozione cultura della persona umana.	5.000
ASSOCIAZIONE SCUOLA DI MUSICA 'L'OTTAVA NOTA' - Poggio a Caiano - (PO)	Realizzazione del progetto 'Orchestra dei piccoli e orchestra dei grandi': acquisto di strumenti musicali.	1.000
ASSOCIAZIONE TAEGUKGI - TOSCANA KOREA ASSOCIATION - Firenze - (FI)	Organizzazione del Florence Korea film festival 2013	5.000
ASSOCIAZIONE TEMPO REALE Firenze - (FI)	Realizzazione del progetto "Tempo reale: riascoltare il mondo progetto strutturato per l'indagine, la ricerca artistica e la formazione sul rapporto tra suono-ambiente-lavoro"	20.000
BASILICA SAN LORENZO - Firenze - (FI)	Prosecuzione del programma dei lavori di conservazione, restauro, messa in sicurezza di parti degradate e di opere del Complesso della Basilica San Lorenzo	60.000
BIBLIOTECA MEDICEA LAURENZIANA Firenze - (FI)	Restauro delle vetrate policrome della Biblioteca di Michelangelo.	50.000
BIBLIOTECA NAZIONALE CENTRALE DI FIRENZE - Firenze - (FI)	Realizzazione del progetto 'Sistema Nuovo soggettario'	25.000
BRITISH INSTITUTE OF FLORENCE Firenze - (FI)	Culture Lab: 'Sperimentando la Cultura': conferenze, dibattiti, presentazioni, dimostrazioni, degustazioni ed incontri.	10.000
CENTRO ASSOCIAZIONI CULTURALI FIORENTINE - Firenze - (FI)	Promuovere la conoscenza delle associazioni e delle loro finalità attraverso convegni, conferenze, concerti, e iniziative di fund raising.	3.000
CENTRO CULTURALE DI TEATRO Firenze - (FI)	Organizzazione del 21° Edizione 'Sere a Teatro'	5.000
CENTRO CULTURALE FIRENZE EUROPA MARIO CONTI - Firenze - (FI)	Organizzazione del XXXI premio Firenze di letteratura e arti visive.	5.000

Beneficiario	Finalità	Importo
CENTRO STUDI MUSICALI BUSONI Empoli - (FI)	Realizzazione delle attività concertistiche e di didattica musicale del Centro Busoni. anno 2014	20.000
CENTRO STUDI POLITICI COSTITUZIONALI CALAMANDREI Firenze - (FI)	Pubblicazione degli atti del convegno 'I magistrati in politica',	30.000
CHIESA ORTODOSSA RUSSA Firenze - (FI)	Progetto di doratura delle 5 croci soprastanti le cupole rivestite con formelle in ceramiche policrome del Cantagalli.	30.000
CNR ISTITUTO CONSERVAZIONE VALORIZZAZIONE BENI CULTURALI Sesto Fiorentino - (FI)	Criticità della conservazione e studio di interventi di riduzione dei rischi dei supporti in masonite di dipinti murali staccati. Il caso studio del Chiostro Verde di Santa Maria Novella a Firenze.	50.000
COLLOQUI DI TOSCANA - Firenze - (FI)	Organizzazione di una serie di incontri di studio: 'Colloqui di Toscana-diligere civilia'.	10.000
COMITATO 2012 - San Piero a Sieve - (FI)	Ricomposizione del complesso scultoreo della Annunciazione presso il Tabernacolo del Ponte a San Piero a Sieve, dello scultore Antonio Berti (San Piero a Sieve, 1904 - Sesto Fiorentino, 1990), mediante la rifusione in bronzo della statua della Madonna.	10.000
COMITATO AMICI DI VICCHIO Bagno a Ripoli - (FI)	Realizzazione del progetto "Musica in San Lorenzo a Vicchio di Rimaggio": organizzazione di una serie di concerti.	5.000
COMITATO CAPANNUCCE IN CITTÀ Firenze - (FI)	Realizzazione del concorso Capannuce in città. 2013	10.000
COMITATO CAPANNUCCE IN CITTÀ Firenze - (FI)	Organizzazione del concorso 'Capannuce in città' 2014	15.000
COMITATO PER LA FONDAZIONE CORSINI - Firenze - (FI)	Valorizzazione dell'archivio storico della famiglia Corsini. Trasferimento a sede più opportuna e successivo riordinamento e inventariazione.	30.000
COMITATO PER LA FONDAZIONE CORSINI - Firenze - (FI)	Integrazione al contributo per il trasferimento dell'Archivio Corsini dal Palazzo Corsini di Firenze alla Villa Le Corti a San Casciano.	30.000
COMITATO SALVO D'ACQUISTO Firenze - (FI)	Realizzazione di un basamento per l'opera scultorea dedicata a Salvo D'Acquisto.	5.000
COMITATO SANTA MARIA NUOVA Firenze - (FI)	Organizzazione di una serie di eventi per le celebrazioni del 726° anniversario dell'Ospedale di Santa Maria Nuova.	2.000
COMPAGNIA TEATRALE KRYPTON SOCIETA' COOPERATIVA - Scandicci - (FI)	Realizzazione del progetto "Elettriche lune": progetto di produzione di uno spettacolo teatrale	20.000
COMPAGNIA TEATRALE 'ORIZZONTI SERENI' - Rignano sull'Arno - (FI)	Realizzazione del progetto: 'Meno spese, più spettacolo'	5.000
COMPAGNIA VIRGILIO SIENI DANZA Firenze - (FI)	Organizzazione della rassegna "Cenacoli fiorentini /oltrarno atelier 2014".	20.000
COMUNE DI AREZZO - Arezzo - (AR)	Proseguimento del progetto 'Fortezza Medicea di Arezzo': restauro del bastione del belvedere.	50.000
COMUNE DI CARRARA - Carrara - (MS)	Realizzazione di una mostra su Maria Teresa Mazzei Fabbriotti.	6.000

Beneficiario	Finalità	Importo
COMUNE DI CORTONA - Cortona - (AR)	Organizzazione della mostra 'Gli Etruschi e l'Inghilterra: da Thomas Coke al British Museum' che si terrà nella primavera 2014 al MAEC di Cortona (AR).	25.000
CONGREGAZIONE DEL SS. NOME DI GESÙ E E DI S. FRANCESCO SAVERIO NELL'ORATORIO DI SAN TOMMASO Firenze - (FI)	Completamento del progetto di restauro del fronte della congregazione in via della Pergola -miglioramenti igienici dei locali dell'Oratorio di San Tommaso d'Aquino - Musealizzazione cappellina	40.000
CONGREGAZIONE SUORE ANCELLE DI MARIA - Firenze - (FI)	Proseguimento progetto restauro tetto convento di Quadalto a Palazzuolo sul Senio (FI).	20.000
CONGREGAZIONE VALLOMBROSA ORDINE S. BENEDETTO - Reggello - (FI)	Organizzazione della stagione concertistica 'Concerti in Abbazia 2014'.	10.000
CONTEMPOARTENSEMBLE Rignano sull'Arno - (FI)	Organizzazione della XII edizione di Contempoartefestival: concerti a Firenze	10.000
DIOCESI DI AREZZO CORTONA SANSEPOLCRO - Arezzo - (AR)	Proseguimento delle opere di recupero del Palazzo Vescovile di Arezzo per la realizzazione del polo museale 'Mudas Museum' museo di arte sacra.	20.000
DIOCESI DI AREZZO CORTONA SANSEPOLCRO - Arezzo - (AR)	Completamento delle opere di recupero del Palazzo Vescovile di Arezzo per la realizzazione del polo museale 'Mudas Museum' museo di arte sacra.	20.000
DIOCESI DI GROSSETO - Grosseto - (GR)	Opere di manutenzione, adeguamento funzionale e impiantistico dell'ex area conventuale S. Donato a Scarlino (GR).	30.000
DIOCESI FIESOLE - Fiesole - (FI)	Restauro e allestimento della cappella del seminario per la sistemazione della 'Biblioteca Bandiniana'	40.000
ENSEMBLE SAN FELICE - Scandicci - (FI)	Organizzazione del XXII stagione concertistica 2014	15.000
ERBA D'ARNO - Fucecchio - (FI)	Integrazione per la pubblicazione della rivista	3.000
ERBA D'ARNO - Fucecchio - (FI)	Proseguimento della pubblicazione di 4 riviste Erba d'Arno, anno 2014.	2.000
FESTIVAL DEI POPOLI IST ITALIANO PER IL FILM DI DOCUMENTAZIONE SOCIALE ONLUS - Firenze - (FI)	Organizzazione del 55° Festival dei Popoli: festival internazionale del film documentario	20.000
FESTIVAL ORCHESTRE GIOVANILI Firenze - (FI)	Organizzazione del festival "Tuscan international youth orchestra 2014"	10.000
FILARMONICA DI FIRENZE GIOACCHINO ROSSINI - Firenze - (FI)	Realizzazione dell'attività concertistica, formazione musicale per giovani e adulti e di attività e laboratori didattici.	10.000
FOND. FORZE ARMATE NELLA GUERRA DI LIBERAZIONE 1943/1945 Firenze - (FI)	Pubblicazione del volume per 70° Anniversario della Guerra di Liberazione	7.000
FONDAZIONE AREZZO WAVE ITALIA Arezzo - (AR)	Organizzazione della manifestazione 'Arezzo Wave Love Festival 2014 - la promozione della creatività giovanile'	10.000
FONDAZIONE BIBLIOTECHE DELLA CASSA DI RISPARMIO DI FIRENZE	Attività 2014	30.000

Beneficiario	Finalità	Importo
FONDAZIONE CASA BUONARROTI Firenze - (FI)	Realizzazione della mostra: 'Michelangelo e il Novecento' e proseguimento dei lavori di ristrutturazione degli spazi espositivi per la didattica	40.000
FONDAZIONE FABBRICA EUROPA PER LE ARTI CONTEMPORANEE - Firenze - (FI)	Organizzazione del Festival Fabbrica Europa 2014	30.000
FONDAZIONE GROSSETO CULTURA Grosseto - (GR)	Organizzazione della VII edizione della manifestazione 'La città visibile 2014': realizzazione di mostre d'arte, conferenze e seminari.	10.000
FONDAZIONE 'GUIDO D'AREZZO' Arezzo - (AR)	Organizzazione del 62° Concorso Polifonico Internazionale Guido d'Arezzo.	30.000
FONDAZIONE LA PERGOLA - Firenze - (FI)	Sostegno attività teatrale programmata per l'anno 2014	1.000.000
FONDAZIONE LA PERGOLA - Firenze - (FI)	Sostegno attività teatrale programmata per l'anno 2015	250.000
FONDAZIONE LEGA DEL CHIANTI FIRENZE - Firenze - (FI)	Attivazione della fruizione al pubblico dell'Archivio dei Podestà di Radda in Chianti e pubblicazione relativa ai Podestà dell'antica Lega del Chianti.	15.000
FONDAZIONE MAGGIO MUSICALE FIORENTINO - Firenze - (FI)	Contributo per la stagione 2014	800.000
FONDAZIONE MAGGIO MUSICALE FIORENTINO - Firenze - (FI)	Integrazione contributo per la stagione 2014	200.000
FONDAZIONE MUSEO MARINO MARINI Firenze - (FI)	Organizzazione di una serie di incontri dedicati alla Cappella Rucellai di Firenze	25.000
FONDAZIONE MUSEO STIBBERT Firenze - (FI)	Attività culturali e interventi di valorizzazione del museo 2014-2015	80.000
FONDAZIONE ORCHESTRA REGIONALE TOSCANA - Firenze - (FI)	Organizzazione del festival di musica contemporanea "Playit! la musica forte dell'Italia".	10.000
FONDAZIONE PALAZZO STROZZI Firenze - (FI)	Realizzazione della mostra "Pontormo e Rosso. Le divergenti vie della maniera"	900.000
FONDAZIONE PALAZZO STROZZI Firenze - (FI)	Integrazione per la realizzazione della mostra "Pontormo e Rosso. Le divergenti vie della maniera"	100.000
FONDAZIONE PARCHI MONUMENTALI BARDINI E PEYRON - Firenze - (FI)	Realizzazione della mostra su Moses Levy.	25.000
FONDAZIONE PITTI DISCOVERY Firenze - (FI)	Realizzazione del progetto "Nuovi protagonisti delle discipline creative"	50.000
FONDAZIONE PREMIO LAURA ORVIETO Firenze - (FI)	Il primo Premio italiano di letteratura per ragazzi: l'Archivio della Fondazione 'Premio Laura Orvieto', riordino, catalogazione, digitalizzazione e valorizzazione.	12.000
FONDAZIONE PRIMO CONTI Centro documentazione avanguardie - Fiesole - (FI)	Proseguimento dei lavori di valorizzazione e risanamento degli ambienti attigui allo studio del maestro Primo Conti all'interno di Villa Le Coste, sede della Fondazione Primo Conti.	30.000
FONDAZIONE TEMA Nuove Tecnologie per i Beni Culturali - Firenze - (FI)	Finanziamento 2014 per le attività della Fondazione Rinascimento Digitale	200.000
FONDAZIONE SIMONE CESARETTI Napoli - (NA)	Pubblicazione della rivista "Sostenibilità"	10.000

Beneficiario	Finalità	Importo
FONDAZIONE SISTEMA TOSCANA Firenze - (FI)	Organizzazione di un festival internazionale del cinema	40.000
GABINETTO SCIENTIFICO LETTERARIO GP VIEUSSEUX - Firenze - (FI)	Proseguimento del progetto "Dalla Firenze granducale agli albori del XXI secolo: viaggio tra gli archivi culturali del Gabinetto Vieusseux".	30.000
GRUPPO GUALDO - Sesto Fiorentino - (FI)	Programma artistico culturale 2014	10.000
ISTITUTO ITALIANO DI PREISTORIA E PROTOSTORIA - Firenze - (FI)	I° fase del progetto triennale di trasferimento dell'Istituto di Preistoria presso il Museo Archeologico Nazionale di Firenze, per la creazione del Polo Archeologico Fiorentino.	52.500
LYCEUM - Firenze - (FI)	Realizzazione del progetto "Renovatio humanitatis: arte e scienza dal rinascimento alla contemporaneità"	15.000
MAP OF CREATION ASSOCIAZIONE CULTURALE - Firenze - (FI)	Organizzazione del festival internazionale sul cinema, l'arte, la fotografia la cultura contemporanea del medio oriente.	5.000
MISERICORDIA DI EMPOLI - Empoli - (FI)	Proseguimento delle opere di ripristino degli impianti della chiesa di Santo Stefano degli Agonistiniani, situata a Empoli,	60.000
MOSTRA COLACICCHI - Firenze - (FI)	Organizzazione della mostra su Colacicchi che si terrà al giardino Bardini.	50.000
MOVIMENTO PER LA VITA FIRENZE Firenze - (FI)	Organizzazione di una mostra su Jérôme Lejeune. Famoso genetista francese.	4.000
PROGETTO MOTU PROPRIO PICCOLI GRANDI MUSEI - (FI)	Realizzazione del progetto Piccoli Grandi Musei 2014: valorizzazione e turismo culturale itinerari del novecento	150.000
MUSEO ED ISTITUTO FIORENTINO DI PREISTORIA - Firenze - (FI)	Realizzazione del progetto "L'origine della cultura, le culture delle origini. diversità, integrazione, adattamenti e trasformazioni nella sapienza dell'uomo preistorico"	19.000
MUSEO FOND. HORNE FIRENZE Firenze - (FI)	Proseguimento di attività culturali e interventi di valorizzazione del Museo Horne 2014-2015	80.000
MUSEO STORIA NATURALE UNIVERSITÀ DI FIRENZE - Firenze - (FI)	Proseguimento nel restauro e manutenzione della collezione cere e valorizzazione delle collezioni storico-scientifiche del Museo di Storia Naturale	25.000
MUSICA RICERCATA ONLUS Firenze - (FI)	Organizzazione della stagione musicale "Musica Ricercata 2014"	10.000
MUSICUS CONCENTUS DI FIRENZE Firenze - (FI)	Realizzazione della rassegna concertistica "Tradizione in movimento 2014"	30.000
OPIFICIO DELLE PIETRE DURE Firenze - (FI)	Promuovere, documentare e tramandare le competenze tecnico-scientifiche per la conservazione del patrimonio artistico fiorentino.	60.000
ORCHESTRA CITTA DI GROSSETO Grosseto - (GR)	Realizzazione della stagione concertistica 2014: organizzazione di 15 concerti sinfonici in Grosseto e provincia che si terranno dal gennaio a novembre 2014.	15.000
OSSERVATORIO ARTE CONTEMPORANEA	Proseguimento delle attività di promozione e sostegno all'arte contemporanea per il 2014	170.000
OSSERVATORIO DEI MESTIERI D'ARTE Firenze - (FI)	Attività dell'Osservatorio dei mestieri d'arte	170.000

Beneficiario	Finalità	Importo
OSSERVATORIO RADIOFONIA INTERNAZIONALE - Firenze - (FI)	Organizzazione di una serie di incontri culturali	3.000
PARROCCHIA DEI SANTI PIETRO E PAOLO A COIANO - Castelfiorentino - (FI)	Opere di restauro e valorizzazione della Pieve di San Pietro Apostolo a Coiano.	100.000
PARROCCHIA DEI SANTI PIETRO E PAOLO NELLA CATTEDRALE Pitigliano - (GR)	Restauro conservativo delle opere e decorazioni pittoriche all'interno della cattedrale dei Santi Pietro e Paolo in Pitigliano (GR)	50.000
PARROCCHIA DI SANTA MARIA DELLA PIEVE - Arezzo - (AR)	Realizzazione di uno studio di fattibilità per il risanamento architettonico e la conservazione strutturale delle superfici lapidee della Pieve di S. Maria in Arezzo.	20.000
PARROCCHIA DI SANTO STEFANO PROTOMARTIRE - Santa Fiora - (GR)	Realizzazione di opere di restauro conservativo della chiesa della SS. Trinità alla Selva di Santa Fiora (GR).	40.000
PARROCCHIA S. FELICITA - Firenze - (FI)	Progetto di valorizzazione del 'Percorso Granducale' all'interno della Chiesa di Santa Felicita. Recupero Scalone Granducale - Coro (Palco del Granduca) e transetto Restauro degli Armadi in legno per la conservazione dei reliquari	100.000
PARROCCHIA S. MARIA A QUARTO Bagno a Ripoli - (FI)	Restauro architettonico e pittorico dell'oratorio del Crocifisso di Baroncelli (Bagno a Ripoli).	5.000
PARROCCHIA SAN LORENZO NELLA CATTEDRALE - Grosseto - (GR)	Opere di restauro e consolidamento della facciata della Cattedrale di San Lorenzo a Grosseto.	46.842
PARROCCHIA SAN PAOLO A RAZZUOLO Borgo San Lorenzo - (FI)	Completamento opere di restauro della badia di San Paolo a Razuolo- Luco di Mugello (FI).	10.000
PARROCCHIA SS. IPPOLITO E CASSIANO BIBBIENA Padri Vocazionisti - Bibbiena - (AR)	Opere di restauro conservativo e consolidamento strutturale della propositura di S. Ippolito Martire in Bibbiena (AR).	30.000
PARROCCHIA SAN GIOVANNI BATTISTA - MAGLIANO IN TOSCANA - (GR)	Completamento delle opere di restauro conservativo delle cappelle laterali e opere pittoriche nella chiesa di San Giovanni Battista in Montiano (GR).	30.000
PREMIO MONITO DEL GIARDINO FONDAZIONE BARDINI	Organizzazione del Premio 'Il Monito del Giardino'.	50.000
PROGETTO MUSICA ENTE - Firenze - (FI)	Organizzazione della rassegna musicale "I Mercoledì Musicali dell'Ente 2014"	35.000
SANTUARIO S. MARIA DELLE GRAZIE AL CALCINAIO - Cortona - (AR)	Proseguimento delle opere di restauro dell'ex monastero del Santuario del Calcinaio - Cortona (AR).	20.000
SCUOLA MILITARE AERONAUTICA G DOUHET - Firenze - (FI)	Realizzazione progetto: Musica a favore degli allievi del Liceo Militare Aeronautico 'Giulio Douhet'	4.000
SCUOLA MILITARE AERONAUTICA G DOUHET - Firenze - (FI)	Organizzazione del XI Certamen Classicum Florentinum - gara nazionale di versione dal greco al latino e di interpretazione critica - anno scolastico 2013/2014	2.000
SCUOLA NORMALE SUPERIORE PISA Pisa - (PI)	Progetto annuale di ricerca: "Campane e fonditori in Toscana tra Medioevo e Rinascimento. Il caso di Firenze".	20.000
SEMINARIO MAGGIORE ARCIVESCOVILE FIRENZE - Firenze - (FI)	Edizione in fac-simile con apparati del manoscritto quattrocentesco 'Codice Rustici' appartenente al Seminario Arcivescovile fiorentino.	80.000

28

Beneficiario	Finalità	Importo
SOCIETA COOPERATIVA COMPAGNIA POPOLARE DEL TEATRO POVERO DI MONTICCHIELLO - Monticchiello - (SI)	Organizzazione della stagione teatrale del 'Teatro povero di Monticchiello 2014'.	5.000
SOCIETA INTERNAZIONALE STUDIO MEDIOEVO LATINO SISMEF Firenze - (FI)	Realizzazione del progetto «Bibliotheca Gregorii Magni manuscripta»: censimento dei manoscritti con opere di Gregorio Magno e della sua fortuna.	10.000
SOCIETÀ ITALIANA STORIA DELLA CRITICA D'ARTE - Firenze - (FI)	Realizzazione della pubblicazione "Vasari tra disegno e varietà".	5.000
SOPRINTENDENZA ARCHEOLOGICA MINISTERO BENI CULTURALI AMBIENTALI Firenze - (FI)	Proseguimento delle opere di restauro e valorizzazione del complesso monumentale dell'anfiteatro romano di Arezzo.	20.000
SOPRINTENDENZA ARCHEOLOGICA MINISTERO BENI CULTURALI AMBIENTALI Firenze - (FI)	Servizi educativi della Soprintendenza per i Beni Archeologici della Toscana: progetto educativo 2014	10.000
SOPRINTENDENZA ARCHEOLOGICA MINISTERO BENI CULTURALI AMBIENTALI FIRENZE - Firenze - (FI)	Progetto di sistemazione del Polo Documentario Archeologico presso il Museo Archeologico Nazionale di Firenze	68.000
SOPRINTENDENZA BAPSAE FIRENZE PISTOIA PRATO - Firenze - (FI)	Quaderni del servizio educativo 2014.	10.000
SOPRINTENDENZA SPAE E PER IL POLO MUSEALE FIORENTINO - Firenze - (FI)	Realizzazione del progetto "Firenze 2014. Un anno ad arte"	200.000
SOPRINTENDENZA SPAE E PER IL POLO MUSEALE FIORENTINO - Firenze - (FI)	Realizzazione di una giornata di studi in occasione dei 30 anni della Galleria del Costume	5.000
SOPRINTENDENZA SPAE E PER IL POLO MUSEALE FIORENTINO - Firenze - (FI)	Realizzazione del progetto "Famiglie al museo": ciclo di incontri nei musei del polo destinati alle famiglie.	12.000
TAVOLA VALDESE - Firenze - (FI)	Proseguimento del progetto di restauro del Tempio Valdese in via Micheli - Firenze	100.000
TEATRO DELLE DONNE - Firenze - (FI)	Organizzazione di un festival dedicato alla drammaturgia contemporanea, al teatro d'impegno civile e d'innovazione.	5.000
TEATRO DELLE DONNE - Firenze - (FI)	Organizzazione di un festival dedicato alla drammaturgia contemporanea, al teatro d'impegno civile e d'innovazione.	5.000
TEATRO LE LAUDI ONLUS - Firenze - (FI)	Organizzazione della stagione teatrale 2013/2014	10.000
UNIONE DI COMUNI FIESOLE - VAGLIA Fiesole - (FI)	Organizzazione della rassegna teatrale "Estate fiesolana 2014"	20.000
UNIONE DI COMUNI FIESOLE - VAGLIA Fiesole - (FI)	Integrazione per l'organizzazione della manifestazione "Estate Fiesolana"	10.000
UNIV FI DIPARTIMENTO STORIA ARCHEOLOGIA ARTE SPETTACOLO SAGAS - Firenze - (FI)	Realizzazione di un centro di ricerca per la storia delle città toscane	18.000
UNIV FI DIPARTIMENTO STORIA ARCHEOLOGIA ARTE SPETTACOLO SAGAS - Firenze - (FI)	Organizzazione del convegno internazionale di studi "Il paesaggio sacro dell'Anatolia e della Siria fra II e I millennio A.C."	8.000

29

Beneficiario	Finalità	Importo
UNIVERSITÀ DEGLI STUDI DI FIRENZE - DIPARTIMENTO DI SCIENZE GIURIDICHE Firenze - (FI)	Pubblicazione del volume "Potere carismatico e democrazia plebiscitaria" (quaderni fiorentini vol. 42)	10.000
UNIVERSITÀ DI FIRENZE - UNICESV Firenze - (FI)	Pubblicazione della rivista internazionale 'Wine economics and Policy'.	25.000
UNIVERSITÀ DEGLI STUDI DI FIRENZE DIPARTIMENTO CHIMICA UGO SCHIFF Sesto Fiorentino - (FI)	Realizzazione del progetto Chemical heritage: conservazione e catalogazione del patrimonio chimico storico fiorentino.	10.000
UNIVERSITÀ DEGLI STUDI DI FIRENZE DIPARTIMENTO CHIRURGIA E MEDICINA TRASLAZIONALE - Firenze - (FI)	Il Catalogo manoscritto del Museo Patologico dell'Università di Firenze: prima edizione a stampa e interpretazione critica del testo.	15.000
UNIVERSITÀ DI FIRENZE DIPARTIMENTO DI ARCHITETTURA - Firenze - (FI)	Realizzazione di un laboratorio per il rilievo, conservazione e valorizzazione dell'immagine urbana del Centro Storico di Firenze, patrimonio mondiale UNESCO.	10.000
UNIVERSITÀ DEGLI STUDI DI FIRENZE DIPARTIMENTO INGEGNERIA DELL'INFORMAZIONE - Firenze - (FI)	Analisi e applicazione di tecniche 3d per la ricostruzione conservativa di modelli da antiche forme della manifattura ginori di doccia e loro classificazione informatizzata su base storico-artistica.	15.000
UNIVERSITÀ DEGLI STUDI DI FIRENZE DIPARTIMENTO SCIENZE DELLA TERRA Firenze - (FI)	Armi di Populonia Caratterizzazione non invasiva con tecniche neutroniche di un antico deposito di armi etrusche in ferro e bronzo ritrovato a Populonia, Golfo di Baratti	10.000
Totale		8.313.342

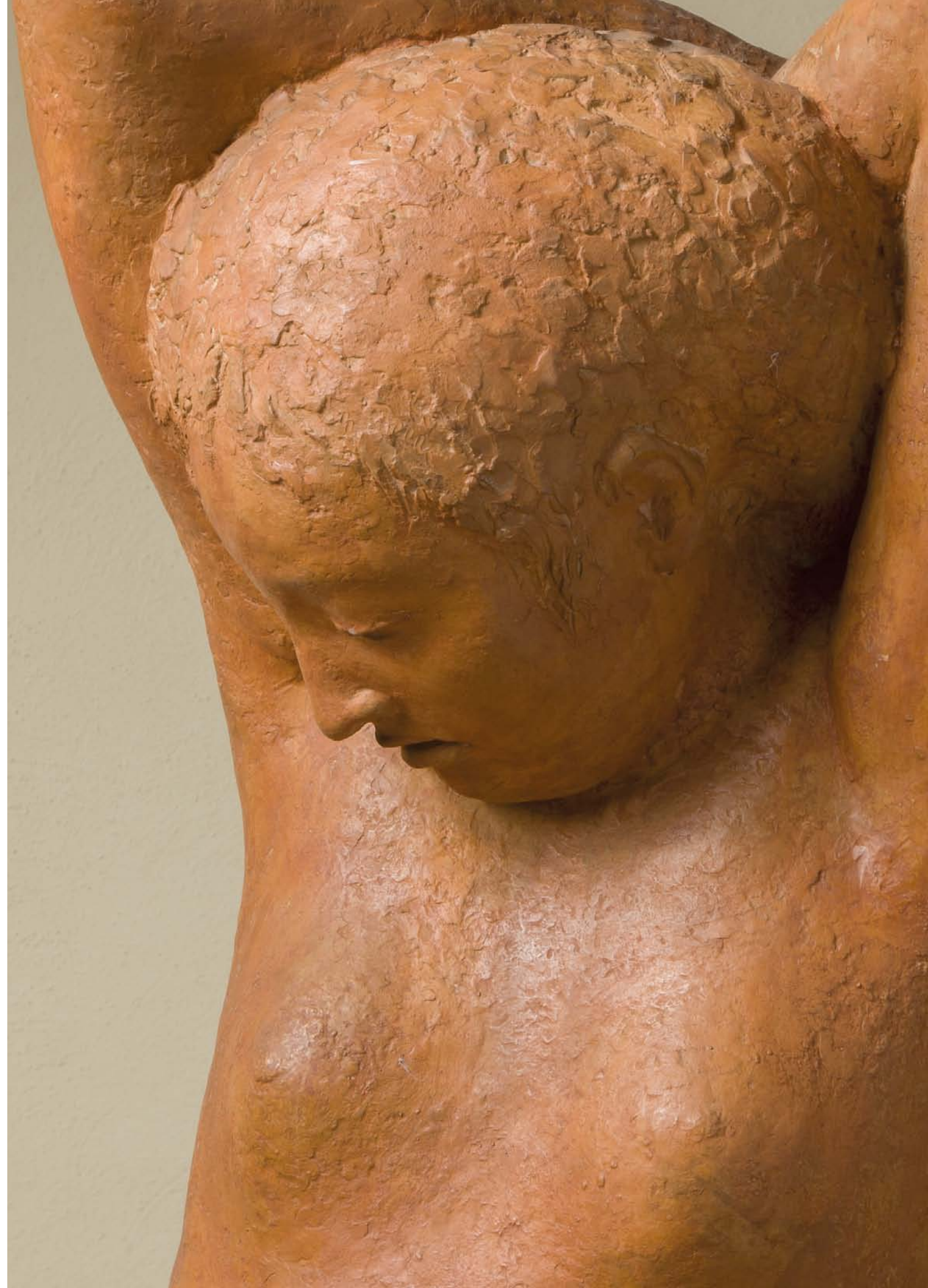

## Ricerca scientifica e tecnologica

Beneficiario	Finalità	Importo
ASSOCIAZIONE DONATRICI ITALIANE SANGUE CORDONE OMBELICALE Prato - (PO)	Ottimizzazione della procedura di valutazione delle cellule staminali emopoietiche CD34+ in unità di sangue cordonale scongelate a scopo trapiantologico: studio propedeutico ad un trial multicentrico. Proroga maggio 2015	20.000
ASSOCIAZIONE STUDI RICERCHE PARLAMENTARI - Firenze - (FI)	Richiesta co-finanziamento di 20 Borse di Studio Seminario di Studi e Ricerche Parlamentari S. Tosi 2014	18.000
AZIENDA OSPEDALIERA UNIVERSITARIA CAREGGI DIPARTIMENTO BIOMEDICINA SOD ENDOCRINOLOGIA - Firenze - (FI)	Acquisto spettrometro di massa a triplo quadruplo completo di HPLC e sistema SPE on line per sviluppo di metodiche per la diagnostica endocrina e loro applicazione nella routine clinica.	350.000
AZIENDA OSPEDALIERA UNIVERSITARIA CAREGGI - Firenze - (FI)	Manutenzione sistema robotico in dotazione Clinica Neurochirurgica di Firenze	30.000
AZIENDA OSPEDALIERA UNIVERSITARIA CAREGGI - Firenze - (FI)	Screening precoce di complicanze placentario-mediate in gravidanza mediante il dosaggio di preimplantation factor (PIF) e placentar growth factor (PGF): trial randomizzato di trattamento.	25.000
AZIENDA OSPEDALIERA UNIVERSITARIA CAREGGI - Firenze - (FI)	Consciousness 2020 Il progetto ha l'obiettivo di studiare con un'equipe multidisciplinare internazionale, la coscienza a partire dallo stato modificato di coscienza indotto. Il progetto vuole creare un sapere che sia il punto di partenza per la comprensione della coscienza e delle malattie neurodegenerative e altri disturbi del sistema nervoso e per la messa a punto di nuovi farmaci ottenuti da rimedi della medicina tradizionale amazzonica.	23.000
AZIENDA OSPEDALIERA UNIVERSITARIA CAREGGI - Firenze - (FI)	Implementazione di una metodica per la diagnosi prenatale non invasiva delle aneuploidie cromosomiche fetali	20.000
AZIENDA OSPEDALIERA UNIVERSITARIA MEYER - Firenze - (FI)	I recettori adrenergici svolgono un ruolo determinante nella progressione dei tumori. Primi dati sul ruolo del recettore $\beta_3$ : una nuova opportunità terapeutica nel contrastare la progressione tumorale?	72.000
AZIENDA OSPEDALIERA UNIVERSITARIA MEYER - Firenze - (FI)	Glutamina sintetasi e glutammato nell'epilettogenesi dei tumori cerebrali: nuovi target farmacologici.	25.000
AZIENDA OSPEDALIERA UNIVERSITARIA MEYER - Firenze - (FI)	Polimorfismi dell'Interleuchina 28B e Infezione da Virus dell'Epatite C in Età Pediatrica	25.000
AZIENDA SANITARIA FIRENZE Firenze - (FI)	Sepsi: dal sospetto diagnostico alla guarigione	25.000
AZIENDA SANITARIA FIRENZE Firenze - (FI)	Il substrato neurale delle abilità musicali: valutazione mediante stimolazione magnetica transcranica ed altre tecniche neurofisiologiche non invasive.	25.000

Beneficiario	Finalità	Importo
AZIENDA SANITARIA FIRENZE Firenze - (FI)	Ricerca scientifica ed analisi dei dati relativi alla funzione respiratoria dei BPCO acquisiti dal net work e dalla interfacciabilità degli spirometri diffusi nei distretti dell'area fiorentina	25.000
CENTRO STUDI ESTIMO ED ECONOMIA TERRITORIALE - Firenze - (FI)	Pubblicazione e diffusione dei risultati delle attività di ricerca del Centro Studi di Estimo e di Economia Territoriale	15.000
CESIFIN CENTRO PER LO STUDIO DELLE ISTITUZIONI FINANZIARIE - Firenze - (FI)	Programma 2013: organizzazione di convegni e attività di studio e di ricerca.	500.000
CNR CENTRO MICROSCOPIE ELETTRONICHE - Sesto Fiorentino - (FI)	Richiesta contributo per acquisto di un microscopio elettronico a scansione ad ultra alta risoluzione per potenziare il Centro di Microscopie Elettroniche (Ce.M.E.) 'Laura Bonzi'	350.000
CNR ICCOM ISTITUTO CHIMICA COMPOSTI ORGANOMETALLICI Sesto F.No - (FI)	Progetto HydroLab 2. L'idrogeno come vettore energetico. Nuove prospettive per la produzione, lo storage e la sua utilizzazione in area fiorentina.	75.000
CNR ISTITUTO DI CHIMICA DEI COMPOSTI ORGANOMETALLICI Sesto Fiorentino - (FI)	Organizzazione Convegno Internazionale: 10 <sup>th</sup> Spanish-Italian Symposium on Organic Chemistry (SISOC-X)	6.000
CNR ISTITUTO DI CHIMICA DEI COMPOSTI ORGANOMETALLICI Sesto Fiorentino - (FI)	Coloranti per l'energia e l'ambiente (IRIS)	50.000
CNR ISTITUTO FISICA APPLICATA 'N.CARRARA' IFAC - Firenze - (FI)	Parte II -Sviluppo e costruzione di sorgenti laser a stato solido basate su materiali ceramici altamente innovativi, i.e. (Ho,Er): YAG, per applicazioni ambientali.	10.000
CNR ISTITUTO NAZIONALE OTTICA Firenze - (FI)	Approcci locali e globali ai processi cognitivi proroga al ottobre 2015	9.800
CNR ISTITUTO NAZIONALE OTTICA Firenze - (FI)	Nuove tecnologie ottiche per la diagnosi istopatologica di tumori solidi	25.000
CNR ISTITUTO NAZIONALE OTTICA Firenze - (FI)	Realizzazione del progetto "SOLE - SOLar Energy lab": laboratorio di ricerca rivolto allo studio di materiali per il solare	25.000
CNR ISTITUTO PER LA PROTEZIONE DELLE PIANTE - Firenze - (FI)	Una nuova generazione di infrastrutture Ozone FACE	25.000
CNR ISTITUTO STUDIO ECOSISTEMI Sesto Fiorentino - (FI)	Co-produzione sostenibile di bioH2 e biomasse ricche in oli (biodiesel) in fotobioreattori alimentati con reflui oleari defenolizzati	25.000
CNR ISTITUTO VALORIZZAZIONE LEGNO E SPECIE ARBOREE IVALSA Sesto Fiorentino - (FI)	Progetto Policentro - Innovazione nella valorizzazione e salvaguardia del germoplasma arboreo toscano e realizzazione del Centro Dinamico Polifunzionale di Conservazione presso Azienda Sperimentale S.ta Paolina di Follonica	24.000
CONSORZIO INTERUNIVERSITARIO ISTITUTO NAZIONALE STUDI AGRIBUSINESS E SOSTENIBILITÀ Firenze - (FI)	La Filiera della Birra toscana	50.000
CONSORZIO INTERUNIVERSITARIO PER LA SCIENZA E TECNOLOGIA DEI MATERIALI -INSTM - Firenze - (FI)	I tessuti storici fiorentini: diagnostica, conservazione e valorizzazione.	25.000

Beneficiario	Finalità	Importo
CONSORZIO INTERUNIVERSITARIO PER LA SCIENZA E TECNOLOGIA DEI MATERIALI -INSTM - Firenze - (FI)	Sensori MAgnetic RaziomeTrici per la rilevazione quantitativa di biomarker mediante tecniche di risonanza magnetica e magnetometria - SMART	25.000
CONSORZIO PER IL MONITORAGGIO DEL BILANCIO DEL CAR - Sesto Fiorentino - (FI)	Contributo delle aree verdi del Comune di Firenze al miglioramento del microclima e sul bilancio del carbonio.	25.000
CONSORZIO SVILUPPO DEI SISTEMI INTERFASE - Sesto Fiorentino - (FI)	Nanotecnologie innovative per il restauro di materiale cartaceo di rilevante interesse storico-artistico	25.000
ESPANSIONE GLOBALE DEGLI OSSERVATORI SULLA CREATIVITÀ EGO-CREANET - Sesto Fiorentino - (FI)	Organizzazione della conferenza 'Nutra-Scienza' 2014	5.000
FONDAZIONE DON CARLO GNOCCHI ONLUS FI - Firenze - (FI)	Ulcere da pressione in pazienti in nutrizione enterale ricoverati nell'UO cod.75 GCA dell'IRCCS di Firenze della Fondazione Don Gnocchi ONLUS. Quale rapporto con il microbiota intestinale?	25.000
FONDAZIONE FARMACOGENOMICA FIORGEN - Sesto Fiorentino - (FI)	Melanoma a cattiva prognosi (melanoma 'spesso'): basi biologiche e possibili ricadute in termini di salute pubblica e progettazione di biofarmaci (biennale)	100.000
FONDAZIONE FARMACOGENOMICA FIORGEN - Sesto Fiorentino - (FI)	Valutazione del tempo di vita dei campioni in biobanche di materiale biologico. Proroga a fine 2015	75.000
FONDAZIONE IN CAMMINO Firenze - (FI)	Realizzazione di un laboratorio di gait analysis di supporto al Centro di Eccellenza di Sostituzione Articolare Toscano CESAT.	82.280
FONDAZIONE LUIGI SACCONI Sesto Fiorentino - (FI)	Organizzazione della XIII edizione Premio Città di Firenze sulle Scienze Molecolari	40.000
FONDAZIONE RINASCIMENTO DIGITALE Nuove Tecnologie per i Beni Culturali Firenze - (FI)	Finanziamento 2014 per le attività della Fondazione Rinascimento Digitale	50.000
IRCCS ISTITUTO DI RICERCHE FARMACOLOGICHE MARIO NEGRI Milano - (MI)	Caratterizzazione del profilo chimico e neurotossico degli integratori alimentari ad uso sportivo	25.000
ISPO-ISTITUTO PER LO STUDIO E LA PREVENZIONE ONCOLOGICA Firenze - (FI)	Nanobioreattori per la terapia antitumorale mirata con rilascio del farmaco ipertermia-mediato	50.000
LENS Laboratorio Europeo Spettroscopie non lineari - Sesto Fiorentino - (FI)	Un approccio Technicolor per mappare le proiezioni cerebrali	50.000
LENS Laboratorio Europeo Spettroscopie non lineari - Sesto Fiorentino - (FI)	Multivalenza e nanorobotica: un nuovo approccio multidisciplinare allo studio di malattie da accumulo lisosomiale.	25.000
LENS Laboratorio Europeo Spettroscopie non lineari - Sesto Fiorentino - (FI)	GRANCASSA GRAfeNe ed effetto CASimir per Sensoristica Avanzata Sensori quantistici in membrane sospese di grafene	23.000
PROGETTI MP ENTE 2014 - Firenze - (FI)	Progetti Motu Proprio. - 115.000 per il progetto 'RITRATTO' con i 5 dipartimenti dell'Università di Firenze, - 30.000 per il progetto Florence Discovery Experience con l'Associazione Amici e Partners di Palazzo Strozzi.	165.000

Beneficiario	Finalità	Importo
PROGETTO MP INNOVA - Firenze - (FI)	Attività di supporto al trasferimento tecnologico	40.000
PSYCHO 2014 - Firenze - (FI)	Psychoanalysis and art sixth international symposium. Art/object: the artist, the object, the patron and the audience.	20.000
UNIVERSITÀ DEGLI STUDI DI FIRENZE CENTRO COMUNICAZIONE E INTEGRAZIONE - Firenze - (FI)	Progetto di Ricerca su Tecnologie per la Protezione dei Dati 2D - 3D e Anticontraffazione	30.000
UNIVERSITÀ DEGLI STUDI DI FIRENZE DIPARTIMENTO CHIMICA UGO SCHIFF Sesto Fiorentino - (FI)	Sviluppo di nuovi antidolorifici non tossici, con provata attività contro il dolore neuropatico e capaci di revertire il dolore da chemioterapici.	25.000
UNIVERSITÀ DEGLI STUDI DI FIRENZE DIPARTIMENTO CHIMICA UGO SCHIFF Sesto Fiorentino - (FI)	Nanoparticelle ingegnerizzate per la biomedica: interazione con membrane cellulari e bistrati modello	25.000
UNIVERSITÀ DEGLI STUDI DI FIRENZE DIPARTIMENTO CHIMICA UGO SCHIFF Sesto Fiorentino - (FI)	Sviluppo dell'attività scientifica del Laboratorio per l'Analisi di Metalli in Tracce (LAMET) del Dip. Chimica Ugo Schiff - Polo Scientifico di Sesto F.no	25.000
UNIVERSITÀ DEGLI STUDI DI FIRENZE DIPARTIMENTO SCIENZE BIOCHIMICHE Firenze - (FI)	Interazione tra aggregati amiloidi e membrane lipidiche: studio biofisico e biochimico della tossicità cellulare.	25.000
UNIVERSITÀ DEGLI STUDI DI FIRENZE DIPARTIMENTO SCIENZE DELLA FORMAZIONE E PSICOLOGIA - Firenze - (FI)	Implementazione e verifica di un protocollo di Medicina Narrativa in reparti oncologici e pediatrici: uno studio evidence based.	25.000
UNIVERSITÀ DEGLI STUDI DI FIRENZE ATENEO - Firenze - (FI)	Analisi proteomica degli effetti della distribuzione endocellulare di molecole legate a microsferi di polistirene	10.000
UNIVERSITÀ DEGLI STUDI DI FIRENZE ATENEO - Firenze - (FI)	Formalizzazione delle interrogazioni nelle basi di dati	2.500
UNIVERSITÀ DEGLI STUDI DI FIRENZE - DIPARTIMENTO DI SCIENZE GIURIDICHE Firenze - (FI)	Sviluppo dell'economia territoriale e miglioramento del sistema giustizia: nuova cultura e prassi virtuose per l'organizzazione e la crisi dell'impresa.	30.000
UNIVERSITÀ DEGLI STUDI DI FIRENZE - DIPARTIMENTO DI SCIENZE GIURIDICHE Firenze - (FI)	Welfare e penitenziario	25.000
UNIVERSITÀ DEGLI STUDI DI FIRENZE - DIPARTIMENTO DI SCIENZE GIURIDICHE Firenze - (FI)	L'aggregazione comunale tra esigenze di efficienza e contenimento della spesa pubblica, con particolare riguardo alla Regione Toscana	12.500
UNIVERSITÀ DEGLI STUDI DI FIRENZE - DIPARTIMENTO DI SCIENZE GIURIDICHE Firenze - (FI)	Governance multilivello e tutela ambientale in europa: una pluralità di attori e di contenuti in equilibrio tra tensione e convergenza degli interessi. Quale ruolo per la Regione Toscana?	12.500
UNIVERSITÀ DEGLI STUDI DI FIRENZE - DIPARTIMENTO DI SCIENZE GIURIDICHE Firenze - (FI)	Istituzione di un assegno di ricerca nell'ambito del progetto "Ordine pubblico e diritto di famiglia"	12.500
UNIVERSITÀ DEGLI STUDI DI FIRENZE DIPARTIMENTO DI SCIENZE GIURIDICHE Firenze - (FI)	Organizzazione celebrativa del centocinquantesimo della emanazione a Firenze del leggi di unificazione amministrativa del Regno d'Italia.	25.000

36

Beneficiario	Finalità	Importo
UNIVERSITÀ DI FIRENZE - UNICESV Firenze - (FI)	Cambiamenti climatici e sistema vitivinicolo toscano: scenari evolutivi e prospettive di adattamento di breve e lungo periodo.	30.000
UNIVERSITÀ DEGLI STUDI DI FIRENZE CENTRO COMUNICAZIONE E INTEGRAZIONE - Firenze - (FI)	Organizzazione della manifestazione "EVA 2014 FLORENCE (Electronic Imaging & the Visual Arts)"	20.000
UNIVERSITÀ DEGLI STUDI DI FIRENZE CENTRO DENOTE Policlinico di Careggi Firenze - (FI)	Studio di coniugati stabili tra adenine modificate e proteine purificate delle arachidi per la messa a punto di vaccini terapeutici nell'allergia alimentare.	24.000
UNIVERSITÀ DEGLI STUDI DI FIRENZE CENTRO INTERUNIVERSITARIO RICERCA BASI MOLECOLARI MALATTIE NEURODEGENERATIVE - Firenze - (FI)	Valutazione della bioattività e dell'attività antiossidante di estratti da alghe marine del litorale toscano Proroga a fine aprile 2016	24.000
UNIVERSITÀ DEGLI STUDI DI FIRENZE CENTRO STUDI E RICERCHE PROBLEMATICHE DISABILITÀ - Firenze - (FI)	Studenti con Disturbi Specifici di Apprendimento (DSA) e Università. Protocollo didattico gestionale multidisciplinare per l'inclusione attraverso gli strumenti tecnologici	46.000
UNIVERSITÀ DEGLI STUDI DI FIRENZE CONSORZIO INTERUNIVERSITARIO RISONANZE MAGNETICHE METALLOPROTEINE CIRMMP Sesto Fiorentino - (FI)	Richiesta per acquisto di uno strumento NMR di nuova generazione operante a 1.2 GHz per potenziare il Consorzio Interuniversitario di Risonanze Magnetiche di MetalloProteine.	500.000
UNIVERSITÀ DEGLI STUDI DI FIRENZE CRIST POLO SCIENTIFICO CENTRO INTERNAZIONALE DI CRISTALLOGRAFIA Sesto Fiorentino - (FI)	Potenziamento delle attività di ricerca e dei servizi svolti presso il Centro di Cristallografia Strutturale dell'Università degli Studi di Firenze	114.000
UNIVERSITÀ DEGLI STUDI DI FIRENZE CSAVRI - Firenze - (FI)	Impresa Campus Unifi	40.000
UNIVERSITÀ DEGLI STUDI DI FIRENZE DCENTRO INTERUNIVERSITARIO MEDICINA MOLECOLARE CIMMBA Firenze - (FI)	Nuovi bersagli funzionali e farmacologici nella vescica iperattiva	25.000
UNIVERSITÀ DEGLI STUDI DI FIRENZE DIPARTIMENTO FISICA E ASTRONOMIA Sesto Fiorentino - (FI)	Sviluppo di modelli matematici per l'innesco di frane su scala regionale/nazionale (applicazioni a scopo di protezione civile) e di modelli teorici di innesco e propagazione su scala di versante	25.000
UNIVERSITÀ DEGLI STUDI DI FIRENZE DIPARTIMENTO FISICA E ASTRONOMIA Sesto Fiorentino - (FI)	Controllo ottico della propagazione di impulsi laser	25.000
UNIVERSITÀ DEGLI STUDI DI FIRENZE DIPARTIMENTO FISICA E ASTRONOMIA Sesto Fiorentino - (FI)	Formazione di personale altamente qualificato per la caratterizzazione di materiali innovativi contenenti metalli di transizione e/o terre rare attraverso tecniche d'indagine locale non invasive	25.000
UNIVERSITÀ DEGLI STUDI DI FIRENZE DIPARTIMENTO MEDICINA SPERIMENTALE E CLINICA - Firenze - (FI)	Identificazione di nuovi biomarcatori genetici e proteomici predittivi di neuropatia periferica clinicamente significativa indotta dall'oxaliplatino in pazienti con carcinoma coloretta	50.000

37

Beneficiario	Finalità	Importo
UNIVERSITÀ DEGLI STUDI DI FIRENZE DIPARTIMENTO MEDICINA SPERIMENTALE E CLINICA - Firenze - (FI)	Nuove tecnologie per misure non invasive in urodinamica	25.000
UNIVERSITÀ DEGLI STUDI DI FIRENZE DIPARTIMENTO MEDICINA SPERIMENTALE E CLINICA - Firenze - (FI)	Alterazioni molecolari nella risposta ad Azacitidina in pazienti con sindrome mielodisplastica	25.000
UNIVERSITÀ DEGLI STUDI DI FIRENZE DIPARTIMENTO MEDICINA SPERIMENTALE E CLINICA - Firenze - (FI)	Valutazione dell'espressione della metilazione del gene MGMT in pazienti con glioblastoma multiforme.	25.000
UNIVERSITÀ DEGLI STUDI DI FIRENZE DIPARTIMENTO MEDICINA SPERIMENTALE E CLINICA - Firenze - (FI)	Effetto dell'ormone relaxina sulla terapia cellulare per il recupero funzionale del tessuto cardiaco in seguito a danno ischemico: studio elettrofisiologico	25.000
UNIVERSITÀ DEGLI STUDI DI FIRENZE DIPARTIMENTO NEUROFARBA Neuroscienze, Psicologia, Area del Farmaco e Salute del Bambino - Firenze - (FI)	Farmaci attivi sul recettore istaminergico H4 (H4R) in patologie infiammatorie e autoimmuni come la fibrosi polmonare, la sclerosi multipla e l'ictus.	30.000
UNIVERSITÀ DEGLI STUDI DI FIRENZE DIPARTIMENTO NEUROFARBA Neuroscienze, Psicologia, Area del Farmaco e Salute del Bambino - Firenze - (FI)	Studio strutturale e modellistico delle interazioni di derivati semisintetici di alcaloidi naturali e folding non canonici di acidi nucleici	25.000
UNIVERSITÀ DEGLI STUDI DI FIRENZE DIPARTIMENTO SCIENZE BIOMEDICHE, SPERIMENTALI E CLINICHE - Firenze - (FI)	Progetto: La 'biopsia liquida' nel monitoraggio della malattia oncologica	50.000
UNIVERSITÀ DEGLI STUDI DI FIRENZE DIPARTIMENTO SCIENZE DELLA SALUTE Firenze - (FI)	Geni candidati al comportamento suicidiario: studio di una casistica ventennale	50.000
UNIVERSITÀ DEGLI STUDI DI FIRENZE DIPARTIMENTO INGEGNERIA DELL'INFORMAZIONE - Firenze - (FI)	Gestione ottimizzata dei farmaci nella terapia intensiva	22.946
UNIVERSITÀ DEGLI STUDI DI FIRENZE DIPARTIMENTO INGEGNERIA INDUSTRIALE - Firenze - (FI)	Studio di una metodologia basata su innovazione del valore per lo sviluppo creativo di prodotti, processi e servizi	22.950
UNIVERSITÀ DEGLI STUDI DI FIRENZE DIPARTIMENTO SCIENZE DELLA SALUTE Firenze - (FI)	Studio della rivelazione su matrice cheratinica dell'acido gamma-idrossi-butyrico (GHB) per una discriminazione tra GHB endogeno ed esogeno.	22.948
UNIVERSITÀ DEGLI STUDI DI FIRENZE DIPARTIMENTO CHIMICA UGO SCHIFF Sesto Fiorentino - (FI)	Potenziamento della strumentazione del CeTeCS, Centro per le Tecniche di Caratterizzazione a Scansione di sonda attraverso completamento strumentazione.	80.000
UNIVERSITÀ DEGLI STUDI DI FIRENZE DIPARTIMENTO CHIMICA UGO SCHIFF Sesto Fiorentino - (FI)	Produzione e studio di proteine di membrana, di peptidi anti-infettivi e loro applicazioni	55.000
UNIVERSITÀ DEGLI STUDI DI FIRENZE DIPARTIMENTO CHIMICA UGO SCHIFF Sesto Fiorentino - (FI)	Antiinfiammatori innovativi: molecole semplici al servizio della salute umana	25.000

Beneficiario	Finalità	Importo
UNIVERSITÀ DEGLI STUDI DI FIRENZE DIPARTIMENTO CHIMICA UGO SCHIFF Sesto Fiorentino - (FI)	Caratterizzazione strutturale di ferro proteine quali potenziali target per lo sviluppo di nuovi vaccini	25.000
UNIVERSITÀ DEGLI STUDI DI FIRENZE DIPARTIMENTO CHIMICA UGO SCHIFF Sesto Fiorentino - (FI)	Sintesi di idrossiindolizidine benzocondensate e determinazione della loro attività come nuovi antitumorali	25.000
UNIVERSITÀ DEGLI STUDI DI FIRENZE DIPARTIMENTO CHIMICA UGO SCHIFF Sesto Fiorentino - (FI)	Sviluppo e applicazione di metodologie analitiche per la ricostruzione di dati paleo-climatici e paleo-ambientali da carote di ghiaccio e di sedimenti marini prelevati in Artide e in Antartide.	25.000
UNIVERSITÀ DEGLI STUDI DI FIRENZE DIPARTIMENTO CHIMICA UGO SCHIFF Sesto Fiorentino - (FI)	Sintesi di nuovi derivati solforati e selenati derivati da polifenoli naturali, anche estratti da sanse e acque di vegetazione olearie, per il trattamento di patologie associate a stress ossidativi.	25.000
UNIVERSITÀ DEGLI STUDI DI FIRENZE DIPARTIMENTO CHIMICA UGO SCHIFF Sesto Fiorentino - (FI)	Zerowaste. Eliminazione dei rifiuti attraverso loro trasformazione in materiali utili alla comunità e all'industria.	23.000
UNIVERSITÀ DEGLI STUDI DI FIRENZE DIPARTIMENTO CHIMICA UGO SCHIFF Sesto Fiorentino - (FI)	Compositi nanostrutturati di materiali carboniosi e nanoparticelle metalliche per applicazioni in catalisi, depurazione e nanomedicina	23.000
UNIVERSITÀ DEGLI STUDI DI FIRENZE DIPARTIMENTO CHIRURGIA E MEDICINA TRASLAZIONALE - Firenze - (FI)	Individuazione e definizione delle cellule staminali, dei profili metabolomici e dei segnali flogistico/apoptotici durante l'evoluzione della sequenza: esofagite - BE - AEC	50.000
UNIVERSITÀ DEGLI STUDI DI FIRENZE DIPARTIMENTO CHIRURGIA E MEDICINA TRASLAZIONALE - Firenze - (FI)	Progetto TARGET: Trattamento Appropriato delle Rifratture Geriatriche in Toscana	25.000
UNIVERSITÀ DEGLI STUDI DI FIRENZE DIPARTIMENTO CHIRURGIA E MEDICINA TRASLAZIONALE - Firenze - (FI)	Un collirio a base di propranololo per contrastare la retinopatia del prematuro e la neovascolarizzazione corneale.	25.000
UNIVERSITÀ DEGLI STUDI DI FIRENZE DIPARTIMENTO CHIRURGIA E MEDICINA TRASLAZIONALE - Firenze - (FI)	Utilizzo di tecnologia Next Generation Sequencing per la caratterizzazione del Microbiota intestinale e polmonare in malattie infiammatorie dell'intestino e nella fibrosi cistica	25.000
UNIVERSITÀ DEGLI STUDI DI FIRENZE DIPARTIMENTO CHIRURGIA E MEDICINA TRASLAZIONALE - Firenze - (FI)	Acquisto attrezzature per valutazione della presenza delle cellule tumorali circolanti in pazienti con cancro del colon-retto, del loro impatto sulla risposta immune e le possibili implicazioni prognostiche e terapeutiche (biennale)	25.000
UNIVERSITÀ DEGLI STUDI DI FIRENZE DIPARTIMENTO CHIRURGIA E MEDICINA TRASLAZIONALE - Firenze - (FI)	One time projection: analisi comparativa della ricostruzione mammaria in un unico tempo con l'utilizzo delle mesh biologiche vs la ricostruzione standard in due tempi senza utilizzo delle mesh.	23.800
UNIVERSITÀ DEGLI STUDI DI FIRENZE DIPARTIMENTO CHIRURGIA E MEDICINA TRASLAZIONALE - Firenze - (FI)	L'insorgenza della dermatite erpetiforme nei pazienti con celiachia: risposta linfocitaria T specifica rivolta nei confronti dei principali antigeni coinvolti nello sviluppo della malattia	23.000
UNIVERSITÀ DEGLI STUDI DI FIRENZE DIPARTIMENTO DI BIOLOGIA - Firenze - (FI)	Herbiome: nuove molecole antibiotiche da batteri endofiti di piante medicinali	25.000

Beneficiario	Finalità	Importo
UNIVERSITÀ DEGLI STUDI DI FIRENZE DIPARTIMENTO DI BIOLOGIA - Firenze - (FI)	I meccanismi della sensibilità meccanica e delle neuropatie periferiche studiati in neuroni della radice dorsale mediante Dual Laser Optical Tweezers. Richiesta di contributo per assegno di ricerca.	25.000
UNIVERSITÀ DEGLI STUDI DI FIRENZE DIPARTIMENTO DI BIOLOGIA - Firenze - (FI)	Metodi ottici avanzati per lo studio del differenziamento dei tessuti	25.000
UNIVERSITÀ DEGLI STUDI DI FIRENZE DIPARTIMENTO DI BIOLOGIA - Firenze - (FI)	Organizzazione del 4 convegno annuale della Società Europea per lo Studio dell'Evoluzione Umana, che si terrà a Firenze il 26 e 27 Settembre 2014	5.000
UNIVERSITÀ DEGLI STUDI DI FIRENZE DIPARTIMENTO DI BIOLOGIA - Firenze - (FI)	Celebrazioni in occasione del centenario dell'Erbario Tropicale	5.000
UNIVERSITÀ DEGLI STUDI DI FIRENZE DIPARTIMENTO GESTIONE SISTEMI AGRARI ALIMENTARI E FORESTALI GESAAF - Firenze - (FI)	Presidio ambientale e governo del territorio. Elaborazione di un modello di gestione e prevenzione del territorio.	25.000
UNIVERSITÀ DEGLI STUDI DI FIRENZE DIPARTIMENTO GESTIONE SISTEMI AGRARI ALIMENTARI E FORESTALI GESAAF - Firenze - (FI)	Protezione del territorio, qualità ambientale e cambiamenti climatici: pratiche sostenibili di uso dei pesticidi in ambito rurale, urbano e domestico nel contesto territoriale fiorentino.	25.000
UNIVERSITÀ DEGLI STUDI DI FIRENZE DIPARTIMENTO INGEGNERIA DELL'INFORMAZIONE - Firenze - (FI)	Algoritmi di apprendimento automatico per l'interpretazione di immagini ultra-microscopiche 3D del cervello	25.000
UNIVERSITÀ DEGLI STUDI DI FIRENZE DIPARTIMENTO INGEGNERIA DELL'INFORMAZIONE - Firenze - (FI)	Sistema di telemonitoraggio domiciliare di pazienti affetti da scompenso cardiaco basato su tecniche di intelligenza artificiale.	25.000
UNIVERSITÀ DEGLI STUDI DI FIRENZE DIPARTIMENTO INGEGNERIA DELL'INFORMAZIONE - Firenze - (FI)	Modelli biometrici per volti 3D acquisiti con scanner a bassa risoluzione	25.000
UNIVERSITÀ DEGLI STUDI DI FIRENZE DIPARTIMENTO INGEGNERIA DELL'INFORMAZIONE - Firenze - (FI)	Sistema markerless per l'analisi automatica del segnale audio e video di ausilio alla diagnosi e alla riabilitazione. Applicazione alla malattia di Parkinson.	25.000
UNIVERSITÀ DEGLI STUDI DI FIRENZE DIPARTIMENTO INGEGNERIA DELL'INFORMAZIONE - Firenze - (FI)	Trasduttore ultrasonico miniaturizzato in fibra ottica per microscopia acustica	24.952
UNIVERSITÀ DEGLI STUDI DI FIRENZE DIPARTIMENTO INGEGNERIA INDUSTRIALE - Firenze - (FI)	Continuazione (2° anno) del progetto di ricerca 'Analisi e sviluppo di sistemi elettroacustici per la gestione e il controllo dei segnali sonori in ambienti confinati'	25.000
UNIVERSITÀ DEGLI STUDI DI FIRENZE DIPARTIMENTO INGEGNERIA INDUSTRIALE - Firenze - (FI)	Continuazione progetto 'trattamenti innovativi di modificazione superficiale di acciai inossidabili austenitici per applicazioni biomediche'	24.800
UNIVERSITÀ DEGLI STUDI DI FIRENZE DIPARTIMENTO LINGUE LETTERATURE STUDI INTERCULTURALI - Firenze - (FI)	Semantics of ancient hebrew database. Creazione di un amplissimo database del lessico dell'ebraico antico con particolare riguardo all'ebraico biblico. Il progetto fa parte di una rete internazionale.	20.000
UNIVERSITÀ DEGLI STUDI DI FIRENZE DIPARTIMENTO MATEMATICA E INFORMATICA ULISSE DINI - Firenze - (FI)	Metodi geometrici e topologici per l'analisi qualitativa di sistemi dinamici ed equazioni differenziali per la fluidodinamica	25.000

Beneficiario	Finalità	Importo
UNIVERSITÀ DEGLI STUDI DI FIRENZE DIPARTIMENTO MEDICINA SPERIMENTALE E CLINICA - Firenze - (FI)	La medicina della complessità: il ruolo del microbioma intestinale e delle sue alterazioni farmaco-indotte in patologie complesse di diversa natura.	48.000
UNIVERSITÀ DEGLI STUDI DI FIRENZE DIPARTIMENTO MEDICINA SPERIMENTALE E CLINICA - Firenze - (FI)	Analisi genetica ed epigenetica dei disordini linfoproliferativi associati all'infezione da virus dell'epatite C	25.000
UNIVERSITÀ DEGLI STUDI DI FIRENZE DIPARTIMENTO MEDICINA SPERIMENTALE E CLINICA - Firenze - (FI)	Infezioni causate da Klebsiella pneumoniae produttrici di carbapenemasi di tipo KPC nell'Azienda Ospedaliero Universitaria Careggi: impatto clinico, outcome e fattori di rischio	25.000
UNIVERSITÀ DEGLI STUDI DI FIRENZE DIPARTIMENTO MEDICINA SPERIMENTALE E CLINICA - Firenze - (FI)	Ricerca e informazione per la prevenzione delle malattie degenerative dell'apparato locomotore. Le pratiche fisico-motorie nelle diverse fasce di età	25.000
UNIVERSITÀ DEGLI STUDI DI FIRENZE DIPARTIMENTO MEDICINA SPERIMENTALE E CLINICA - Firenze - (FI)	Ultrasonografia transcranica nello studio dell'evoluzione cerebrale umana: applicazioni in campo diagnostico e terapeutico.	23.000
UNIVERSITÀ DEGLI STUDI DI FIRENZE DIPARTIMENTO NEUROFARBA Neuroscienze, Psicologia, Area del Farmaco e Salute del Bambino - Firenze - (FI)	Parto Pretermine: markers molecolari, biochimici e biofisici dell'unità feto-placentare	25.000
UNIVERSITÀ DEGLI STUDI DI FIRENZE DIPARTIMENTO NEUROFARBA Neuroscienze, Psicologia, Area del Farmaco e Salute del Bambino - Firenze - (FI)	Ruolo delle specie reattive dell'ossigeno nel differenziamento delle cellule staminali: implicazioni nell'ottenimento di differenti fenotipi cellulari	25.000
UNIVERSITÀ DEGLI STUDI DI FIRENZE DIPARTIMENTO NEUROFARBA Neuroscienze, Psicologia, Area del Farmaco e Salute del Bambino - Firenze - (FI)	Sintesi, studi strutturali, analisi quali-quantitative e valutazione farmacologica di una serie di ligandi chirali ad attività agonista verso i FPRs (Formyl Peptide Receptors).	25.000
UNIVERSITÀ DEGLI STUDI DI FIRENZE DIPARTIMENTO NEUROFARBA Neuroscienze, Psicologia, Area del Farmaco e Salute del Bambino - Firenze - (FI)	Ruolo dei recettori A2A ed A3 adenosinici e del recettore TSPO nell'ischemia cerebrale: sintesi e studio di nuovi agenti utili in terapia e diagnostica	25.000
UNIVERSITÀ DEGLI STUDI DI FIRENZE DIPARTIMENTO NEUROFARBA Neuroscienze, Psicologia, Area del Farmaco e Salute del Bambino - Firenze - (FI)	Demenze neurodegenerative primarie: verso la diagnosi precoce attraverso la correlazione tra geni di suscettibilità e marcatori biologici	24.500
UNIVERSITÀ DEGLI STUDI DI FIRENZE DIPARTIMENTO NEUROFARBA Neuroscienze, Psicologia, Area del Farmaco e Salute del Bambino - Firenze - (FI)	Rep-peristroke sperimentazione di trattamenti non invasivi per favorire il recupero da danni cerebrali precoci in un nuovo modello animale di stroke ischemico focale perinatale.	24.196
UNIVERSITÀ DEGLI STUDI DI FIRENZE DIPARTIMENTO NEUROFARBA Neuroscienze, Psicologia, Area del Farmaco e Salute del Bambino - Firenze - (FI)	La modulazione della corrente Ih come nuovo bersaglio farmacologico nella malattia di Parkinson (2 anno)	23.000
UNIVERSITÀ DEGLI STUDI DI FIRENZE DIPARTIMENTO SCIENZE BIOMEDICHE, SPERIMENTALI E CLINICHE - Firenze - (FI)	Proseguimento dello Studio: 'Implementazione della vaccinazione anti HPV in giovani donne non incluse nell'offerta vaccinale della Regione Toscana'	36.314

Beneficiario	Finalità	Importo
UNIVERSITÀ DEGLI STUDI DI FIRENZE DIPARTIMENTO SCIENZE BIOMEDICHE, SPERIMENTALI E CLINICHE - Firenze - (FI)	Ruolo degli ormoni androgeni nella disfunzione metabolica del tessuto adiposo del maschio obeso (Andromob)	25.000
UNIVERSITÀ DEGLI STUDI DI FIRENZE DIPARTIMENTO SCIENZE BIOMEDICHE, SPERIMENTALI E CLINICHE - Firenze - (FI)	Artrite Idiopatica Giovanile: proteasi, loro recettori e inibitori nell'invasività e nell'angiogenesi in vitro and in vivo di fibroblasti sinoviali mediata da linfociti effettori CD4+ (Th1 e Th17). Proroga a aprile 2016	25.000
UNIVERSITÀ DEGLI STUDI DI FIRENZE DIPARTIMENTO SCIENZE BIOMEDICHE, SPERIMENTALI E CLINICHE - Firenze - (FI)	Sviluppo di una tecnica evoluta e a basso costo per la fenotipizzazione e lo scoring di gravità di pazienti con BPCO	25.000
UNIVERSITÀ DEGLI STUDI DI FIRENZE DIPARTIMENTO SCIENZE BIOMEDICHE, SPERIMENTALI E CLINICHE - Firenze - (FI)	Effetti non osmotici di basse concentrazioni extra-cellulari di sodio in modelli sperimentali di iponatremia cronica.	25.000
UNIVERSITÀ DEGLI STUDI DI FIRENZE DIPARTIMENTO SCIENZE BIOMEDICHE, SPERIMENTALI E CLINICHE - Firenze - (FI)	Sintesi di nuovi peptidomimetici a base RGD antagonisti delle integrine avb3 e avb5 per l'imaging diagnostico mediante microSPECT/CT e loro impiego nella terapia anti-angiogenica dei tumori.	25.000
UNIVERSITÀ DEGLI STUDI DI FIRENZE DIPARTIMENTO SCIENZE BIOMEDICHE, SPERIMENTALI E CLINICHE - Firenze - (FI)	Sviluppo di colture primarie di cellule fetali umane derivanti dalla cresta neurale: modello per lo studio degli effetti indotti da mutazioni di geni di suscettibilità nello sviluppo di feocromocitomi	25.000
UNIVERSITÀ DEGLI STUDI DI FIRENZE DIPARTIMENTO SCIENZE BIOMEDICHE, SPERIMENTALI E CLINICHE - Firenze - (FI)	Svelare i meccanismi d'azione di composti dell'oro attraverso indagini di proteomica	25.000
UNIVERSITÀ DEGLI STUDI DI FIRENZE DIPARTIMENTO SCIENZE BIOMEDICHE, SPERIMENTALI E CLINICHE - Firenze - (FI)	Un profarmaco selettivamente attivato della telomerasi tumorale per il trattamento dell'epatocarcinoma	25.000
UNIVERSITÀ DEGLI STUDI DI FIRENZE DIPARTIMENTO SCIENZE BIOMEDICHE, SPERIMENTALI E CLINICHE - Firenze - (FI)	Ruolo di Ruvbl-1 nella patogenesi del carcinoma epatocellulare Richiesta di un assegno di ricerca da destinare al progetto di ricerca scientifica traslazionale	25.000
UNIVERSITÀ DEGLI STUDI DI FIRENZE DIPARTIMENTO SCIENZE BIOMEDICHE, SPERIMENTALI E CLINICHE - Firenze - (FI)	OptoNano: tecniche ottiche per l'identificazione di nanoparticelle in cellule e tessuti.	25.000
UNIVERSITÀ DEGLI STUDI DI FIRENZE DIPARTIMENTO SCIENZE DELLA SALUTE Firenze - (FI)	Studio del controllo farmacogenetico del dolore acuto.	25.000
UNIVERSITÀ DEGLI STUDI DI FIRENZE DIPARTIMENTO SCIENZE DELLA SALUTE Firenze - (FI)	Ottimizzazione della terapia con Linezolid nel paziente critico settico allo scopo di migliorare l'outcome clinico e contenere le resistenze.	25.000
UNIVERSITÀ DEGLI STUDI DI FIRENZE DIPARTIMENTO SCIENZE DELLA SALUTE Firenze - (FI)	Ruolo di polimorfismi genici nella risposta terapeutica alla chemioterapia standard in pazienti con linfoma non-hodgkin a grandi cellule b	25.000
UNIVERSITÀ DEGLI STUDI DI FIRENZE DIPARTIMENTO SCIENZE DELLA SALUTE Firenze - (FI)	Caratterizzazione pre-terapia del deficit di diidropirimidina deidrogenasi per la prevenzione del rischio di tossicità grave da fluoropirimidine	25.000

42

Beneficiario	Finalità	Importo
UNIVERSITÀ DEGLI STUDI DI FIRENZE DIPARTIMENTO SCIENZE DELLA SALUTE Firenze - (FI)	Prevedere il parto pretermine in donne asintomatiche con cervicometria ridotta: studio prospettico su multipli biomarkers di infiammazione nel siero materno e nel fluido cervicovaginale	24.000
UNIVERSITÀ DEGLI STUDI DI FIRENZE DIPARTIMENTO SCIENZE DELLA TERRA Firenze - (FI)	Caratterizzazione chimico-fisica di nanosistemi cationici come trasportatori di materiale genico	23.000
UNIVERSITÀ DEGLI STUDI DI FIRENZE DIPARTIMENTO SCIENZE DELLE PRODUZIONI AGROALIMENTARI E AMBIENTE - Firenze - (FI)	Costruzione di un prototipo di serra galleggiante in grado di produrre acqua dolce per dissalazione solare (Progetto MEDUSA - Jellyfish Barge)	100.000
UNIVERSITÀ DEGLI STUDI DI FIRENZE DIPARTIMENTO SCIENZE DELLE PRODUZIONI AGROALIMENTARI E AMBIENTE - Firenze - (FI)	Selezione di nuove proteine e peptidi ecosostenibili induttori di resistenza a microrganismi fitopatogeni in piante di interesse agrario per la Toscana.	25.000
UNIVERSITÀ DEGLI STUDI DI FIRENZE DIPARTIMENTO SCIENZE DELLE PRODUZIONI AGROALIMENTARI E AMBIENTE - Firenze - (FI)	Progettare la città verde nell'era cambiamento globale: simulazione delle future condizioni climatiche e studio delle risposte ecofisiologiche degli alberi	25.000
UNIVERSITÀ DEGLI STUDI DI FIRENZE DIPARTIMENTO SCIENZE DELLE PRODUZIONI AGROALIMENTARI E AMBIENTE - Firenze - (FI)	Dalla tradizione all'innovazione: valorizzazione qualitativa dei prodotti di 'suino grigio'	24.000
UNIVERSITÀ DEGLI STUDI DI FIRENZE DIPARTIMENTO SCIENZE ECONOMIA E IMPRESA - Firenze - (FI)	Tutela e valorizzazione del Made In tra contesto e prodotto. Progetto per lo sviluppo di conoscenze interdisciplinari sull'effetto paese di origine per prodotti di specifici contesti territoriali.	115.000
UNIVERSITÀ DEGLI STUDI DI FIRENZE DIPARTIMENTO SCIENZE ECONOMIA E IMPRESA - Firenze - (FI)	L'accesso al credito delle PMI: analisi dei modelli di rating delle banche	25.000
UNIVERSITÀ DEGLI STUDI DI FIRENZE DIPARTIMENTO SCIENZE ECONOMIA E IMPRESA - Firenze - (FI)	Real estate management	24.000
UNIVERSITÀ DEGLI STUDI DI FIRENZE DIPARTIMENTO SCIENZE POLITICHE E SOCIALI- FIRENZE	Identità urbana e nuovi spazi di relazione. Commercio, socialità e senso dei luoghi.	25.000
UNIVERSITÀ DEGLI STUDI DI FIRENZE DIPARTIMENTO SCIENZE SALUTE DONNA E BAMBINO SEZ GINECOLOGIA E OSTETRICIA - Firenze - (FI)	Obesità e psicopatologia alimentare in età infantile: fattori familiari e individuali	23.000
UNIVERSITÀ DEGLI STUDI DI FIRENZE DIPARTIMENTO STATISTICA E INFORMATICA G PARENTI - Firenze - (FI)	Crocus, l'oro del territorio. Sostenibilità ed innovazione nei settori alimentare, cosmetico e tintorio	30.000
UNIVERSITÀ DEGLI STUDI DI FIRENZE DIPARTIMENTO STORIA ARCHEOLOGIA ARTE SPETTACOLO SAGAS - Firenze - (FI)	Toscana sacra	23.000

43

Beneficiario	Finalità	Importo
UNIVERSITÀ DEGLI STUDI DI FIRENZE INGEGNERIA DELL'INFORMAZIONE Firenze - (FI)	Enrico Fermi a Firenze	10.000
UNIVERSITÀ DEGLI STUDI DI FIRENZE MEDICINA SPERIMENTALE E CLINICA Firenze - (FI)	Cellule mesenchimali stromali del midollo osseo e biomateriali in medicina rigenerativa: influenza di diversi microambienti sul comportamento cellulare e prospettive terapeutiche cambio referente scientifico: prof.ssa Sandra Zecchi	10.000
UNIVERSITÀ DEGLI STUDI DI FIRENZE MEDICINA SPERIMENTALE E CLINICA Firenze - (FI)	Le ferite croniche- analisi dei processi biologici e risposta a terapie	8.000
UNIVERSITÀ DEGLI STUDI DI FIRENZE SCIENZE BIOMEDICHE, SPERIMENTALI E CLINICHE - Firenze - (FI)	Ricerche innovative e nuovi biomarkers nelle malattie infiammatorie croniche intestinali	13.000
UNIVERSITÀ DEGLI STUDI DI FIRENZE SCIENZE BIOMEDICHE, SPERIMENTALI E CLINICHE - Firenze - (FI)	Realizzazione di una pubblicazione in memoria del Prof. Mario Serio.	10.000
UNIVERSITÀ DEGLI STUDI DI FIRENZE SCIENZE DELLA SALUTE - Firenze - (FI)	Sviluppo di modelli cellulari di carcinoma mammario umano per lo studio della farmacoresistenza multipla.	18.000
UNIVERSITÀ DEGLI STUDI DI FIRENZE SCIENZE DELLE PRODUZIONI AGROALIMENTARI E AMBIENTE Firenze - (FI)	Incentivare l'acquisizione e la diffusione di nuove conoscenze scientifiche nel settore della ortoflorofruitticoltura.	15.000
UNIVERSITÀ DEGLI STUDI DI FIRENZE SCIENZE DELLE PRODUZIONI AGROALIMENTARI E AMBIENTE Firenze - (FI)	Coltivazione dell'amaranto in Toscana: messa a punto dello 'starting pack' dedicato agli agricoltori	9.000
UNIVERSITÀ DEGLI STUDI DI FIRENZE SCIENZE ECONOMIA E IMPRESA Firenze - (FI)	Correttezza dei comportamenti, trasparenza delle condizioni contrattuali ed efficienza del mercato concorrenziale nei settori dell'attività bancaria e del credito al consumo.	19.367
UNIVERSITÀ DEGLI STUDI DI FIRENZE SCIENZE ECONOMIA E IMPRESA Firenze - (FI)	Le determinanti del cambiamento strutturale in agricoltura: un'analisi empirica sulle strategie di sopravvivenza delle aziende agricole toscane in un'ottica di sostenibilità	13.000
UNIVERSITÀ DEGLI STUDI DI FIRENZE STATISTICA E INFORMATICA G PARENTI Firenze - (FI)	Spettrometria gamma - tracciabilità, qualità, sicurezza parametri e informazioni importanti per la tracciabilità, l'autenticazione e la sicurezza del consumatore e dell'ambiente.	20.000
UNIVERSITÀ DEGLI STUDI DI FIRENZE STATISTICA E INFORMATICA G PARENTI Firenze - (FI)	Misure di rischio sistemico e disponibilità di credito per le PMI	15.300
UNIVERSITÀ DEGLI STUDI DI FIRENZE STORIA ARCHEOLOGIA ARTE SPETTACOLO SAGAS - Firenze - (FI)	Il Portale on-line dell'Anatolistica Fiorentina	15.000
UNIVERSITÀ FI DIPARTIMENTO STATISTICA E INFORMATICA G PARENTI Firenze - (FI)	Differenze socio-economiche e mortalità in Toscana	22.946
Totale		6.551.099

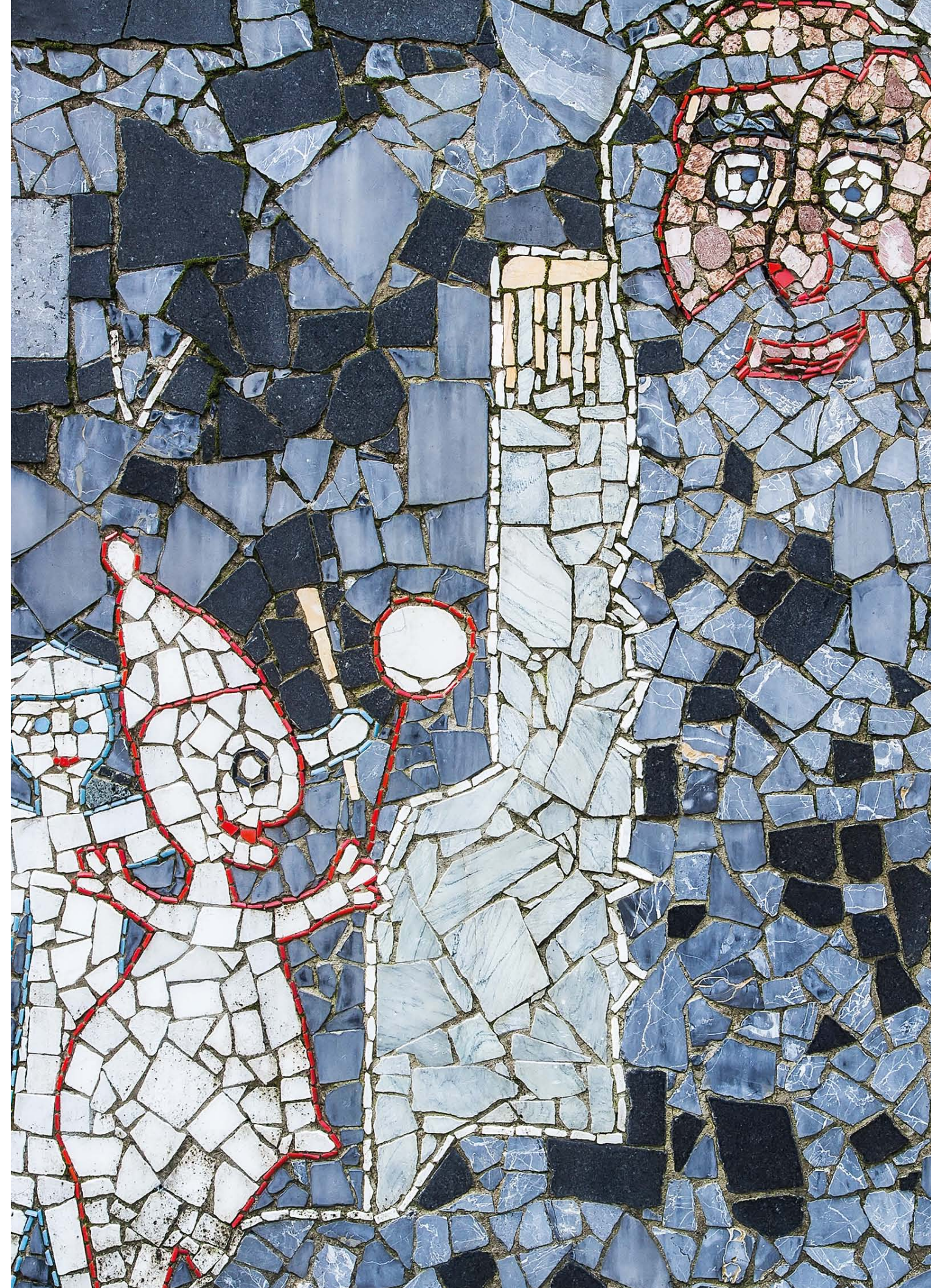

## Beneficenza e filantropia

Beneficiario	Finalità	Importo
ACCADEMIA DEI PONTI - Firenze - (FI)	Realizzazione del progetto 'Genitori e figli edizione famiglia a società'.	10.000
ACCADEMIA SCHERMISTICA FIORENTINA - Firenze - (FI)	Realizzazione di interventi strutturali per il progetto 'Schermability 2': attività sportiva in favore di soggetti disabili.	10.000
ARCIDIOCESI DI FIRENZE - Firenze - (FI)	Opere di Completamento per il Restauro e Recupero funzionale del Salone delle feste (ex "cinema ABC") e dei locali attigui, in Palazzo Pucci, via dei Pucci n° 2 a Firenze	20.000
ARTES ASSOCIAZIONE TOSCANA RICERCA STUDIO - Firenze - (FI)	Realizzazione del progetto 'Artes et ethica 2014',	10.000
ASD CLUB SCHERMA FIRENZE Firenze - (FI)	Acquisto di attrezzature per le attività di promozione sportiva presso le scuole elementari e medie di quartiere 5 di Firenze.	5.000
ASSISTENZA MELITENSE FIRENZE Firenze - (FI)	Acquisto di attrezzature per l'allestimento di ambulatorio medico mobile per la prevenzione sanitaria gratuita in piazza.	15.000
ASSISTENZA MELITENSE FIRENZE Firenze - (FI)	Acquisto di materiale logistico per il posto temporaneo di soccorso.	5.000
ASSOCIAZIONE AMICI DI FRANCESCA Cortona - (AR)	Proseguimento del progetto 'Una voce per Tutti' per l'anno 2014: centrale di ascolto ed aiuto per i malati affetti da patologie rare e complesse.	60.000
ASSOCIAZIONE ANGELI DELLA CITTÀ ONLUS - Firenze - (FI)	Attività di sostegno economico e morale a famiglie in gravi difficoltà economiche e a soggetti senza fissa dimora	15.000
ASSOCIAZIONE ARTEMISIA CENTRO DONNE CONTRO LA VIOLENZA CATIA FRANCI - Firenze - (FI)	Realizzazione del progetto 'Azulillos, fiori nel deserto': interventi di sostegno ed empowerment per donne e minori vittime di violenza.	40.000
ASSOCIAZIONE AUTISMO FIRENZE ONLUS - Firenze - (FI)	Realizzazione del progetto 'Sistema vacanze': soggiorni estivi per soggetti affetti da disturbo dello spettro autistico (DSA).	10.000
ASSOCIAZIONE BANCO ALIMENTARE PER LA TOSCANA - Calenzano - (FI)	Realizzazione del progetto 'Contro lo spreco, contro la fame: le eccedenze alimentari sulla tavola degli indigenti toscani': incremento della distribuzione delle derrate alimentari da destinare alle associazioni caritative.	100.000
ASSOCIAZIONE CATTOLICA INTERNAZIONALE SERVIZIO DELLA GIOVANE - Firenze - (FI)	Proseguimento delle attività di accoglienza di giovani donne e mamme con bambini presso la Casa di Accoglienza 'Casa Serena' e al Centro di Ascolto presso il Binario 1 della Stazione di SMN a Firenze.	80.000
ASSOCIAZIONE CULTURALE AIDA STUDIO - Firenze - (FI)	Realizzazione del progetto 'Musicaper - musica in hospice': incontri musicali in favore dei malati oncologici.	8.000

Beneficiario	Finalità	Importo
ASSOCIAZIONE CULTURALE RADICI QUADRATE - Firenze - (FI)	Proseguimento del progetto 'Oltre il giardino 2014': attività di formazione per la realizzazione e manutenzione di giardini per detenuti della Casa Circondariale Mario Gozzini.	15.000
ASSOCIAZIONE CULTURALE XS P3RSPORT - Firenze - (FI)	Organizzazione della III edizione de 'I giochi di Carnasciale 2014': rievocazione storica del medioevo fiorentino al parco delle Cascine.	10.000
ASSOCIAZIONE DE NICCHE Chiusdino - (SI)	Realizzazione di attività socio assistenziali verso i malati affetti da SLA	3.000
ASSOCIAZIONE DIFFERENZE CULTURALI NONVIOLENZA - Firenze - (FI)	Realizzazione del progetto 'Centro sognatori permanenti': attivazione di una metodologia riabilitativa per persone affette da disabilità psico-fisica.	30.000
ASSOCIAZIONE DONNE INSIEME Arezzo - (AR)	Realizzazione del progetto 'Un'accoglienza solidale e sicura': opere di ristrutturazione della Casa di Accoglienza, per donne e minori, situata ad Arezzo.	5.000
ASSOCIAZIONE DYNAMO CAMP Limestre - (PT)	Proseguimento del progetto 'Dynamo Camp': terapia ricreativa a supporto di bimbi malati di tumore e affetti da diabete e le loro famiglie.	20.000
ASSOCIAZIONE EMANULEA LOI SANT'ANDREA IN PERCUSSINA San Casciano in Val di Pesa - (FI)	Realizzazione del progetto 'Libera la legalità': attività di formazione sui temi della legalità e del contrasto alla mafia.	4.000
ASSOCIAZIONE EUNOMIA - Firenze - (FI)	Organizzazione di una serie di workshop di alto livello il cui intento è quello di promuovere la cultura sanitaria secondo un modello integrato efficace, perchè rispondente alle esigenze dei cittadini, ma nello stesso tempo efficiente e quindi attento alle compatibilità economiche.	5.000
ASSOCIAZIONE F.A.I.P. I CODIBUGNOLI Formazione Assistenza Integrazione Psicoterapia - Firenze - (FI)	Realizzazione di un laboratorio di psicoterapia sociale in favore di famiglie con problemi in area socio-sanitaria.	10.000
ASSOCIAZIONE FAMILIARI MALATI PSICHICI NUOVA AURORA - Firenze - (FI)	Realizzazione del progetto 'conoscere per accogliere 2014': attività socio ricreative in favore di soggetti disabili.	2.000
ASSOCIAZIONE GENITORI MUGELLO Borgo San Lorenzo - (FI)	Realizzazione del progetto 'Indaco: teatro con l'altro': organizzazione di laboratori teatrali in favore di soggetti disabili.	5.000
ASSOCIAZIONE GENITORI RAGAZZI DISABILI - Certaldo - (FI)	Realizzazione progetto 'Week-end e tempo libero 2014': attività in favore di giovani disabili.	4.000
ASSOCIAZIONE IL NIDO DI PIPPI Firenze - (FI)	Acquisto di un pulmino per trasporto minori affetti da disagio.	15.000
ASSOCIAZIONE INTERCULTURALE NOSOTRAS - Firenze - (FI)	Realizzazione del progetto 'EMP: percorsi di empowerment': attività di sostegno per donne immigrate.	2.000
ASSOCIAZIONE ISTRUTTORI DISABILI DELLA VISTA - Firenze - (FI)	Realizzazione del progetto 'Al mare con gli Etruschi': soggiorno socio-educativo per soggetti minorati della vista.	10.000
ASSOCIAZIONE ITALIANA MALATTIA ALZHEIMER Sezione di Firenze Firenze - (FI)	Realizzazione del progetto 'Alzheimer online': sviluppo di nuovi mezzi di comunicazione rivolti alle famiglie di malati residenti in Toscana.	5.000
ASSOCIAZIONE ITALIANA SINDROME IPOVENTILAZIONE CENTRALE CONGENITA - Firenze - (FI)	Realizzazione del progetto 'Liberi di Respirare 3': attività di promozione e informazione sulla 'Sindrome Ipoventilazione Centrale Congenita' (Sindrome di Ondine).	25.000

Beneficiario	Finalità	Importo
ASSOCIAZIONE ITALIANA SINDROME VOMITO CICLICO - Calenzano - (FI)	Organizzazione del X anniversario associazione SICVO.	10.000
ASSOCIAZIONE L'ALTRO DIRITTO Firenze - (FI)	Realizzazione del progetto 'Vivere, imparare, crescere: che spettacolo!': organizzazione di tre laboratori per i minori detenuti nell'Istituto penale 'G.P. Meucci' di Firenze.	10.000
ASSOCIAZIONE MARGHERITA FASOLO Firenze - (FI)	Realizzazione del progetto 'La scuola ed il contesto socio-culturale: diversità e multiculturalità in un percorso per bambini dai 2 ai 6 anni'.	25.000
ASSOCIAZIONE NAZIONALE INDIRIZZO MOTORIO ANIMO - Reggello - (FI)	Realizzazione del progetto 'Effetti sulla famiglia di un intervento riabilitativo motorio in un campione di bambini con autismo'.	5.000
ASSOCIAZIONE NICCOLÒ STENONE Firenze - (FI)	Realizzazione del progetto 'Pis- punti di informazione sanitaria': servizio di prossimità e prevenzione sanitaria per persone non raggiunte dal servizio sanitario nazionale.	30.000
ASSOCIAZIONE NONSOLO15 - Stia - (AR)	Attività di studio e raccolta dati per definire e riconoscere la malattia rara conosciuta come 'sindrome idic(15)'.	10.000
ASSOCIAZIONE PANTAGRUEL Firenze - (FI)	Realizzazione del progetto 'La Poesia della bambole 2014': attività di formazione professionale e di laboratorio all'interno della sezione femminile del carcere di Sollicciano.	5.000
ASSOCIAZIONE PENSANDO AL DOMANI Firenze - (FI)	Realizzazione del progetto 'Percorsi terapeutici in salute mentale: lo sport come strumento di autonomia e benessere': attività riabilitative per pazienti affetti da disturbi mentali.	10.000
ASSOCIAZIONE PER L AIUTO AI GIOVANI DIABETICI GROSSETO - Gavorrano - (GR)	Realizzazione di materiale didattico per le attività di aggiornamento sanitario per giovani diabetici della provincia di Grosseto.	2.000
ASSOCIAZIONE PER TE - Firenze - (FI)	Realizzazione del progetto 'La solidarietà non ha cittadinanza': attività socio assistenziali in favore di persone indigenti.	45.000
ASSOCIAZIONE PIANETA ELISA Firenze - (FI)	Realizzazione del progetto 'Sport e disabilità': completamento del centro sportivo finalizzato al recupero e alla socialità di persone con handicap	80.000
ASSOCIAZIONE POLISPORTIVA 'A. GALLI BASKET' - San Giovanni Valdarno - (AR)	Organizzazione del IX Torneo Internazionale di Mini Basket 'Marzocco' e del campionato Italiano Under 15 di pallacanestro.	2.000
ASSOCIAZIONE PROGETTO ENDOMETRIOSI ONLUS Sezione Toscana Firenze - (FI)	Realizzazione del progetto 'Perineo felice': progetto socio-sanitario per l'informazione della popolazione e la prevenzione delle disfunzioni perineali a Firenze e in Toscana.	5.000
ASSOCIAZIONE PROGETTO ITACA FIRENZE - Firenze - (FI)	Realizzazione del progetto 'Club Itaca Firenze': centro di riabilitazione socio-lavorativa per giovani con disagio psichico.	30.000
ASSOCIAZIONE PROGETTO S. AGOSTINO - Firenze - (FI)	Realizzazione del progetto 'Atelier di integrazione': allestimento di laboratori in favore di donne straniere con figli a Firenze.	40.000
ASSOCIAZIONE PROGETTO VILLA LORENZI - FIRENZE - (FI)	Artigiani del proprio futuro: realizzazione di 2 corsi di formazione professionale per giovani in disagio.	100.000

Beneficiario	Finalità	Importo
ASSOCIAZIONE PUBBLICHE ASSISTENZE RIUNITE DI EMPOLI - Empoli - (FI)	Realizzazione del progetto 'Un altro rifugio per Lilith': proseguimento dei servizi di assistenza per donne vittime di violenza.	10.000
ASSOCIAZIONE SIPARIO - Firenze - (FI)	Realizzazione del progetto 'Unisipario- 2014: stra-ordinari e nuovi percorsi per accedere al mondo del lavoro': inserimento socio lavorativo di persone disabili.	70.000
ASSOCIAZIONE SPORTIVA DILETTANTISTICA ASTROLABIO Firenze - (FI)	Opere di ristrutturazione della nuova sede per lo svolgimento di attività per minori con spettro autistico.	40.000
ASSOCIAZIONE SPORTIVA LE BOLLICINE Siena - (SI)	Acquisto pulmino ed attrezzature per la realizzazione di attività educative e riabilitative per persone diversamente abili.	15.000
ASSOCIAZIONE TOSCANA IDROCEFALO E SPINA BIFIDA - Settignano - (FI)	Realizzazione del progetto 'Disabilità: stili di vita e benessere': attività per il miglioramento delle qualità della vita del disabile e della famiglia.	2.000
ASSOCIAZIONE TOSCANA TRAPIANTO ORGANI ATTO - Firenze - (FI)	Realizzazione delle attività collegate alla campagna di sensibilizzazione e diffusione della cultura della donazione degli organi e del trapianto. 2014	10.000
ASSOCIAZIONE TRISOMIA 21 FIRENZE Firenze - (FI)	Realizzazione del progetto 'Crescere insieme': attività di riabilitazione cognitiva e sociale per persone con disabilità intellettive di tipo genetico.	120.000
ASSOCIAZIONE TRISOMIA 21 FIRENZE Firenze - (FI)	Integrazione del progetto 'Crescere insieme': attività di riabilitazione cognitiva e sociale per persone con disabilità intellettive di tipo genetico.	80.000
ASSOCIAZIONE TUMORI TOSCANA Firenze - (FI)	Acquisto personal computer e fotocopiatrice	5.000
ASSOCIAZIONE ULISSE - Firenze - (FI)	Realizzazione del progetto 'Crescere insieme': percorsi di socializzazione-autonomia-attività creative per adolescenti con disturbi dello spettro autistico (dsa) a sostegno ai familiari e organizzazione della giornata dell'autismo 2015.	5.000
ASSOCIAZIONE VOLONTARI OSPEDALIERI EMPOLESE VALDARNOINFERIORE - Empoli - (FI)	Organizzazione del 30° corso di formazione volontari ospedalieri per il servizio di aiuto e assistenza ai degenti.	2.000
ASSOCIAZIONE VOLONTARIATO AURORA - Firenze - (FI)	Realizzazione del progetto 'Gli ultimi mangeranno i primi': attività socio assistenziali rivolte a persone indigenti.	15.000
ASSOCIAZIONE VOLONTARIATO LA FINESTRA Day Hospital Oncologico SM Annunziata - Firenze - (FI)	Realizzazione del progetto 'La Finestra 2014': laboratori per attività riabilitative di gruppo per pazienti oncologici.	24.000
ASSOCIAZIONE VOLONTARIATO PENITENZIARIO - Firenze - (FI)	Realizzazione del progetto Polo Universitario Penitenziario della Toscana 2014.	20.000
ASSOCIAZIONE VOLONTARIATO SOLIDARIETÀ CARITAS - Firenze - (FI)	Realizzazione del progetto 'Madam': implementazione dei servizi mensa e accoglienza diffusa per soggetti in difficoltà socio economica.	150.000
ATLETICA SESTESE FEMMINILE ASD Sesto Fiorentino - (FI)	Realizzazione del progetto 'A...come atletica, A...come accoglienza, A...come amicizia': creazione di una rete tra istituzioni educative ed associative a fini aggregativi.	5.000

50

Beneficiario	Finalità	Importo
AVIS TALLA - Talla - (AR)	Proseguimento del progetto 'Modelliamo la Solidarietà': allestimento di un laboratorio di ceramica per i giovani. anno 2014.	1.000
CARITAS PARROCCHIALE SEZIONE DI RUFINA - Rufina - (FI)	Attività di assistenza a persone indigenti	3.000
CENTRO AIUTO ALLA VITA MARIA CRISTINA OGIER - Firenze - (FI)	Ampliamento del sostegno a madri in difficoltà sociale ed economica.	9.000
CENTRO ANZIANI VILLA BRACCI Associazione Promozione Sociale Firenze - (FI)	Implementazione delle attività socio-assistenziali del Centro tramite l'acquisto di attrezzature per le attività ludiche rivolte ai minori.	8.000
CENTRO DI ASCOLTO COVERCIANO Firenze - (FI)	Realizzazione dei progetti MUSA (Mutuo Soccorso Anziani), ART (Attività riabilitativa territoriale) e per la scuola di italiano per immigrati per il 2014.	3.000
CENTRO MISSIONARIO MEDICINALI Firenze - (FI)	Proseguimento del progetto 'Un farmaco può salvare una vita'.	40.000
CENTRO SOCIALE EVANGELICO Firenze - (FI)	Realizzazione del progetto di solidarietà sociale e promozione culturale. anno 2014	1.000
CENTRO TERAPEUTICO EUROPEO SCRL Rignano sull'Arno - (FI)	Realizzazione del progetto 'Dalle stalle alle stelle: un'opportunità per un equo lavoro': percorsi di formazione e inserimento lavorativo in favore di soggetti disabili intellettivi.	30.000
CENTRO TOSCANO MUSICOTERAPIA ARTERP ASSOCIAZIONE RIABILITAZIONE E TERAPIE RECUPERO PSICOFISICO Firenze - (FI)	Realizzazione del progetto 'Sonoramente 2014: la musica va in reparto': attività di musicoterapia all'interno del reparto di Neuropsichiatria Infantile dell'Az. Ospedaliera Universitaria di Careggi	4.000
CITTA DEI GIOVANI - Fiesole - (FI)	Realizzazione del progetto 'Orto sinergico 2014': attività formative in favore dei ragazzi della Comunità Educativa Residenziale dell'Antoniano di Firenze.	3.000
COMITATO FEST PATRONALI S. ROMOLO Fiesole - (FI)	Organizzazione dei festeggiamenti in occasione del Santo Patrono 'San Romolo' di Fiesole, che si terranno nel maggio e luglio del 2014.	10.000
COMPAGNIA FIORENTINA DELLA RIFICOLONA - Firenze - (FI)	Organizzazione della Festa della Rificolona 2014.	2.000
COMUNE DI FIRENZE - Firenze - (FI)	Festeggiamenti per il Capodanno 2013.	50.000
COMUNE DI FIRENZE ASSESSORATO PUBBLICA ISTRUZIONE - Firenze - (FI)	Realizzazione del progetto 'Giardini sempre verdi': sistemazione dei giardini di alcuni asili nido delle plessi scolastici fiorentini.	20.000
COMUNE DI MARRADI - Marradi - (FI)	Opere di adeguamento normativo del centro diurno per disabili 'Arlecchino'.	15.000
COMUNITÀ DI SANT'EGIDIO Firenze - (FI)	Realizzazione del progetto 'Lotta alla povertà 2014': attività socio assistenziali in favore delle fasce più deboli della popolazione.	100.000
CONFERENZA SVP FEMMINILE PARROCCHIA S. MICHELE A S. SALVI Firenze - (FI)	Attività di aiuto ad anziani, ammalati e bisognosi.	1.000

51

Beneficiario	Finalità	Importo
CONFERENZA SVP GIOVANILE PARROCCHIA S. MICHELE S. SALVI Firenze - (FI)	Attività socio assistenziali in favore di persone indigenti e handicappate.	1.000
CONFERENZA SVP MASCHILE PARROCCHIA S. MICHELE A S. SALVI Firenze - (FI)	Attività socio assistenziale in favore delle famiglie povere	1.000
CONFERENZA SVP PARR S. JACOPINO Firenze - (FI)	Attività socio assistenziali in favore di persone indigenti	1.000
CONFERENZA SVP S. MARTINO A GANGALANDI - Lastra a Signa - (FI)	Attività socio assistenziali in favore di persone indigenti	1.000
CONFERENZA SVP VERGINE DEL BUONCONSIGLIO - Firenze - (FI)	Attività socio assistenziali in favore di nuclei familiari indigenti.	1.000
CONFRATERNITA DI MISERICORDIA CASCIA DI REGGELLO - Reggello - (FI)	Opere di adeguamento di alcune strutture della Confraternita di Misericordia di Cascia-Reggello (FI).	5.000
CONGREGAZIONE BUONOMINI DI S. MARTINO - Firenze - (FI)	Attività di beneficenza e assistenza svolta a favore dei bisognosi. anno 2014	190.000
CONSERVATORIO DI SAN PIER MARTIRE Firenze - (FI)	Realizzazione di opere di manutenzione della scuola dell'infanzia e primaria - parificate paritarie del Conservatorio di San Pier Martire di Firenze.	30.000
CONSERVATORIO DI SAN PIER MARTIRE Firenze - (FI)	Proseguimento del servizio psicologico per gli alunni della scuola primaria San Pier Martire di Firenze.	3.000
CONSORZIO COOPERATIVE SOCIALI E-DUCERE - Firenze - (FI)	Interventi di manutenzione e ampliamento del nido di infanzia 'Oplà' situato all'interno della scuola per l'infanzia Regina Angelorum di Molin del Piano - Pontassieve (FI).	80.000
CONSORZIO NAZIONALE CONOPERA COOPERATIVA SOCIALE - Firenze - (FI)	Interventi di adeguamento degli spazi esterni dell'asilo nido 'Il Nido sul Melo' situato a Firenze.	40.000
CONSULTORIO FAMILIARE ONLUS Firenze - (FI)	Realizzazione di una serie di attività per la prevenzione e rimozione di situazioni di disagio psicologico del giovane, dell'adulto e dell'anziano, anno 2014.	10.000
COOPERATIVA SOCCORSO CLOWN Firenze - (FI)	Proseguimento del progetto 'Soccorso Clown 2014' rivolto ai pazienti dell'Ospedale Meyer di Firenze.	25.000
COOPERATIVA SOCIALE AGRICOLA SAN PATRIGNANO - Cecina - (LI)	Proseguimento del progetto 'Oltre la comunità - reinserimento lavorativo in campo agricolo': completamento delle opere di ristrutturazione del complesso denominato Podere San Giuseppe, sito in località Paratino nel comune di Cecina (LI).	50.000
COOPERATIVA SOCIALE CENTRO SERVIZI - Firenze - (FI)	Completamento delle opere di realizzazione del nido d'infanzia e creazione di due sezioni della scuola dell'infanzia presso la scuola dell'infanzia San Pietro in Selva Malmantile- Lastra a Signa (FI).	180.000
COOPERATIVA SOCIALE FLO Firenze - (FI)	Realizzazione del progetto 'Flo - commerce': promozione dei prodotti di sartoria confezionati da persone diversamente abili.	5.000
COOPERATIVA SOCIALE ISTITUTO SAN GIUSEPPE - Firenze - (FI)	Realizzazione di opere di manutenzione e recupero dell'Istituto scolastico San Gaspare del Bufalo situato a Firenze.	100.000

52

Beneficiario	Finalità	Importo
COOPERATIVA SOCIALE ISTITUTO SAN GREGORIO - FIRENZE - (FI)	Realizzazione di opere di ristrutturazione e ampliamento della scuola dell'infanzia e nido di infanzia Alda Mazzini situta all'interno della parrocchia di Santa Maria la Pignone, Firenze.	100.000
COOPERATIVA SOCIALE LA FONTE Sesto Fiorentino - (FI)	Prosecuzione degli interventi di adeguamento alle normative delle strutture, della Cooperativa situata a Cercina (FI), per implementare l'inserimento lavorativo di persone svantaggiate.	60.000
COOPERATIVA SOCIALE L'ULIVETO Firenze - (FI)	Acquisto di presidi sanitari per la RSA l'Uliveto.	20.000
COOPERATIVA SOCIALE MARIA DE MATTIAS - Firenze - (FI)	Realizzazione di opere di ristrutturazione del plesso scolastico dell'Istituto Beata Maria de Mattias situata a Firenze.	100.000
COOPERATIVA SOCIALE MARIA TERESA SCRILLI - Bagno a Ripoli - (FI)	Interventi di manutenzione finalizzati all'inserimento di una sezione aggiuntiva nella scuola dell'infanzia Brilli Peri situata a Montevarchi (AR).	60.000
COOPERATIVA SOCIALE MATRIX Firenze - (FI)	Indicatore: progetto di formazione, orientamento e inserimento lavorativo di persone diversamente abili attraverso attività occupazionali in laboratori predisposti secondo commesse lavorative aziendali.	40.000
COOPERATIVA SOCIALE S. AGOSTINO Firenze - (FI)	Realizzazione del progetto 'Centro Pinocchio: servizi alla famiglia e ai minori': il progetto prevede la proposta di una rete di interventi sociali a favore di minori e famiglie vulnerabili (servizi di doposcuola e conciliazione famiglia/lavoro).	20.000
COOPERATIVA SOCIALE SAN TOMMASO D'AQUINO - Bagno a Ripoli - (FI)	Interventi di manutenzione finalizzati alla realizzazione di una sezione aggiuntiva alla scuola dell'infanzia paritaria Alfredo Serristori situata a Figliene Valdarno (FI).	80.000
ENTE ARCIDIOCESI - CARITAS DIOCESANA DI FIRENZE - Firenze - (FI)	Realizzazione del progetto 'Micro-mega': potenziamento del fondo diocesano di solidarietà a sostegno delle famiglie.	50.000
ENTE NAZ PROTEZIONE ASSISTENZA SORDOMUTI SEZIONE PROVINCIALE FIRENZE - Firenze - (FI)	Acquisto di un pulmino	15.000
FIRENZE HUMANITAS - Firenze - (FI)	Acquisto di un pulmino per trasporto disabili	10.000
FONDAZIONE ANT ITALIA DELEGAZIONE FIRENZE - Firenze - (FI)	Sostegno all'attività dell'Ospedale Domiciliare Oncologico ANT della provincia di Firenze.	70.000
FONDAZIONE CENTRO RESIDENZIALE CHIARUGI - Empoli - (FI)	Acquisto dei nuovi arredi per i nuovi padiglioni collegati alla RSA Vincenzo Chiarugi di Empoli (FI).	20.000
FONDAZIONE CIELO STELLATO ONLUS Fiesole - (FI)	Realizzazione del progetto 'La macchina di Michael': acquisto di un mezzo di trasporto per persone disabili.	10.000
FONDAZIONE CONSERVATORIO MANTELLATE - Firenze - (FI)	Opere di adeguamento del Conservatorio delle Mantellate per la realizzazione di un centro di aiuto allo studio per giovani delle scuole medie e superiori.	50.000
FONDAZIONE CONSERVATORIO S. MARIA DEGLI ANGELI - Firenze - (FI)	Realizzazione del progetto 'Rinnovamento ospitalità sociale': opere di ristrutturazione e messa a norma dell'edificio che ospita una residenza per studenti universitari del Conservatorio di Santa Maria degli Angiolini a Firenze. Triennale (1 anno).	100.000

53

Beneficiario	Finalità	Importo
FONDAZIONE CONSERVATORIO SS.MA ANNUNZIATA - Empoli - (FI)	Opere di restauro e messa in sicurezza del plesso scolastico del Conservatorio della SS.ma Annunziata di Empoli (FI). Documenti della pratica sono nello stesso armadio solo accanto al contenitore	30.000
FONDAZIONE DI PARTECIPAZIONE ANGELI DEL BELLO - Firenze - (FI)	Graphiti kommando progetto per la pulizia delle scritte vandaliche nato e sostenuto dall'Ente Cassa di Risparmio di Firenze con il Patrocinio del Comune di Firenze. Dott.ssa Paola Sighinolfi	50.000
FONDAZIONE FRANCESCA RAVA N.P.H. ITALIA ONLUS - Milano - (MI)	Realizzazione del progetto 'Ninna ho': progetto a tutela dell'infanzia abbandonata nel territorio fiorentino.	10.000
FONDAZIONE GIORGIO LA PIRA Firenze - (FI)	Realizzazione del progetto 'Il pensiero e la testimonianza di Giorgio La Pira e la formazione giovanile oggi'.	100.000
FONDAZIONE ITALIANA LENITERAPIA Firenze - (FI)	Progetto di qualità in cure palliative oncologiche e non oncologiche a domicilio e in hospice. anno 2014	200.000
FONDAZIONE JACOPO ONLUS Rufina - (FI)	Proseguimento del progetto 'Accoglienza a Casalbosco 2014': attività di inserimento socio-lavorativo per persone affetti da disagio mentale presso la struttura situata a Rufina (FI).	40.000
FONDAZIONE LUIGI E SIMONETTA LOMBARD - Firenze - (FI)	Museo dell'Arte della Lana di Stia: proseguimento del percorso didattico 'L'acqua e il lanificio'.	40.000
FONDAZIONE NUOVI GIORNI ONLUS Bagno a Ripoli - (FI)	Realizzazione del progetto triennale 'Futuro insieme: verso l'autonomia nella disabilità': sviluppo di una rete di servizi residenziali e semi residenziali ad alta intensità di servizi sanitari e socio sanitari in favore di persone disabili.	20.000
FONDAZIONE OPERA DIOCESANA ASSISTENZA - Firenze - (FI)	Realizzazione del progetto 'ODA Farm Community Reggello dove si coltivano le abilità': struttura riabilitativa destinata a persone affette da disabilità psichica.	300.000
FONDAZIONE OPERA PIA COM CASE AD USO INDIGENTI DI FIRENZE Firenze - (FI)	Proseguimento del programma di recupero quinquennale del patrimonio immobiliare della Fondazione Opera Pia Case ad Uso Indigenti: opere di manutenzione delle facciate e del tetto dell'edificio, posto in via del Gelsomino a Firenze.	300.000
FONDAZIONE SAN GIROLAMO EMILIANI Empoli - (FI)	Realizzazione di opere di restauro dell'ex cappella, posta nell'immobile della Fondazione San Girolamo di Empoli (FI), per attività socio assistenziali.	10.000
FONDAZIONE SAN GIUSEPPE Firenze - (FI)	Realizzazione di lavori di adeguamento e messa a norma del polo scolastico Istituto San Giuseppe situato a Firenze.	120.000
FONDO SOLIDARIETA PERSONALE CRF Firenze - (FI)	Implementazione delle disponibilità del fondo di solidarietà tra il personale della Cassa di Risparmio di Firenze. Anno 2014	20.000
GRUPPI VOLONTARIATO VINCENZIANO FIRENZE - Firenze - (FI)	Realizzazione del progetto 'Gvv: una forza su cui contare': attività di supporto socio assistenziale in favore di soggetti indigenti.	10.000
GRUPPO SBANDIERATORI DELLA SIGNORIA - Firenze - (FI)	Implementazione attività del gruppo a favore dei giovani. Anno 2014	1.000
ISTITUTO CALASANZIO PROVINCIA TOSCANA PADRI SCOLOPI - Empoli - (FI)	Integrazione per la realizzazione di una sezione aggiuntiva della scuola dell'infanzia all'interno dell'Istituto Calasanzio di Empoli (FI).	30.000

54

Beneficiario	Finalità	Importo
ISTITUTO CALASANZIO PROVINCIA TOSCANA PADRI SCOLOPI - Empoli - (FI)	Realizzazione di una sezione aggiuntiva della scuola dell'infanzia all'interno dell'Istituto Calasanzio di Empoli (FI).	20.000
ISTITUTO COMPRENSIVO DARSENA Viareggio - (LU)	Realizzazione del progetto didattico teatrale 'Fabulandia' rivolto agli alunni dell'Istituto Comprensivo Darsena di Viareggio (LU).	2.000
ISTITUTO COMPRENSIVO MASACCIO Firenze - (FI)	Realizzazione del progetto 'Lim: una risorsa per tante intelligenze': acquisto di attrezzature multimediali per la scuola primaria Giotto di Firenze.	15.000
ISTITUTO COMPRENSIVO MASACCIO Firenze - (FI)	Realizzazione del progetto 'Didattica attiva con la LIM': acquisto di attrezzature multimediali per la scuola primaria Andrea del Sarto di Firenze.	5.000
ISTITUTO PICCOLE SORELLE DEI POVERI Firenze - (FI)	Acquisto di presidi sanitari e attrezzature per la casa di riposo per anziani	12.000
ISTITUTO RICERCA FORMAZIONE RIABILITAZIONE - Firenze - (FI)	Realizzazione del progetto 'Un passaggio per l'autonomia': acquisto di un automezzo.	10.000
ISTITUTO SUORE CARMELITANE SCUOLA S. TERESA DEL BAMBINO GESÙ Montelupo Fiorentino - (FI)	Implementazione dell'offerta didattica per la scuola elementare Santa Teresa del Bambino Gesù situata a Montelupo Fiorentino (FI).	10.000
ISTITUTO UNIVERSITARIO EUROPEO Fiesole - (FI)	Organizzazione della IV conferenza 'The State of the Union 2014'	40.000
LEGA IT PER LA LOTTA CONTRO I TUMORI FIRENZE - Firenze - (FI)	Realizzazione del progetto 'Amici per la pelle': servizio ambulatoriale sul melanoma.	15.000
LICEO MUSICALE STATALE FRANCESCO PETRARCA - Arezzo - (AR)	Attivazione di percorsi di musicoterapia per gli alunni del liceo musicale Petrarca di Arezzo.	5.000
MEETING POINT FIRENZE STUDENTI Firenze - (FI)	Acquisto di supporti informatici per la creazione di un laboratorio informatico per DSA (Disturbi Specifici dell'Apprendimento).	15.000
MISERICORDIA DI CASOLE D'ELSA Casole d'Elsa - (SI)	Svolgimento di attività socio assistenziali.	3.000
MISERICORDIA DI FIRENZE - Firenze - (FI)	Organizzazione delle manifestazioni in occasione del 770° della Misericordia di Firenze.	50.000
MISERICORDIA DI FIRENZE - Firenze - (FI)	Realizzazione del progetto 'Prestito di solidarietà': creazione di un fondo per il sostegno di persone e famiglie in disagio socio-economico.	15.000
MISERICORDIA DI FIRENZE - Firenze - (FI)	Acquisto di tre defibrillatori semiautomatici per la scuola paritaria Kindergarten di Firenze.	4.000
MISERICORDIA DI IMPRUNETA Impruneta - (FI)	Manutenzione del parco automezzi della Misericordia di Impruneta (FI).	10.000
MISERICORDIA DI MONTESPERTOLI Montespertoli - (FI)	Realizzazione del progetto 'L'ora della carità': opere di ristrutturazione adibiti a dispensa alimentare e vestiario.	4.000
MISERICORDIA DI STIA - Stia - (AR)	Opere di ristrutturazione di alcuni locali per la realizzazione di una lavanderia a servizio della RSA, centro halzheimer e casa famiglia psichiatrici.	10.000

55

Beneficiario	Finalità	Importo
MONASTERO BENEDETTINE S. MARTA Firenze - (FI)	Monastero delle Benedettine di Santa Marta a Montughi in Firenze. progetto di restauro, consolidamento, revisione degli impianti tecnologici e valorizzazione del complesso benedettino	60.000
MONASTERO CLARISSE S. AGNESE D'ASSISI - Firenze - (FI)	Realizzazione di alcune opere di manutenzione di Villa Malafrasca sede del Monastero delle Clarisse di S. Agnese situato a Sesto Fiorentino (FI)	20.000
MONASTERO JANUA COELI SANTUARIO ADDOLORATA - Cerreto di Sorano - (GR)	Opere di ripristino del coro ligneo del Monastero Janua Coeli situato a Cerreto di Sorano (GR).	10.000
PROGETTO MOTU PROPRIO ALLUVIONE MAREMMA	Riqualificazione dei parchi gioco e giardini di Marina di Grosseto e di Principina a Mare (GR).	100.000
OPERA PER LA GIOVENTÙ GIORGIO LA PIRA - Firenze - (FI)	Realizzazione del progetto 'Nuovi spazi per nuovi orizzonti': opere di riqualificazione per i villaggi 'La Vela' e 'Cimone' che ospitano attività rivolte ai giovani.	20.000
OPERA S. PROCOLO C/o Barbetti del Perugia - Lastra a Signa - (FI)	Realizzazione del progetto 'Poveri della Badia Fiorentina 2014': attività di sostegno a persone in forte disagio socio economico.	30.000
OSSERVATORIO PERMANENTE GIOVANI EDITORI - Firenze - (FI)	Realizzazione del progetto 'Il Quotidiano in classe': distribuzione di testate giornalistiche nelle scuole medie superiori della Regione Toscana per l'anno scolastico 2014.	40.000
PANATHLON CLUB VALDARNO INFERIORE - Fucecchio - (FI)	Realizzazione del progetto 'Festa dello sport atleti disabili' 2014.	1.000
PARENTI AMICI MALATI AUTISMO PSICOSI INFANTILE - Firenze - (FI)	Allestimento di una stanza terapeutica multisensoriale per persone disturbo dello spettro autistico (e disabilità cognitiva rilevante) ospiti del centro diurno della Pamapi.	40.000
PARROCCHIA BEATA VERGINE IMMACOLATA IN VALDORME - EMPOLI Pozzale - (FI)	Proseguimento delle opere di recupero di alcuni spazi parrocchiali per la realizzazione di un nuovo asilo nido. Il lotto	20.000
PARROCCHIA DI S. BERNARDINO A BORGUNTO - Fiesole - (FI)	Realizzazione di opere di restauro dei locali adiacenti la struttura socio-sanitaria 'Villa Rigoli' per l'accoglienza diurna di anziani auto sufficienti e non, situata a Fiesole (FI).	30.000
PARROCCHIA IMMACOLATA E SAN MARTINO A MONTUGHI - Firenze - (FI)	Proseguimento delle opere di ristrutturazione dell'ex cinema-teatro 'Il Faro' in sale della comunità per l'attività pastorali e parrocchiali.	350.000
PARROCCHIA S. ANDREA APOSTOLO Caldine - (FI)	Proseguimento delle opere di consolidamento strutturale della 'Casa di Accoglienza' situata a Caldine - Fiesole (FI).	100.000
PARROCCHIA S. MARIA CARRAIA Calenzano - (FI)	Completamento delle opere di rifacimento delle facciate della chiesa di Santa Maria Carraia situata a Calenzano (FI).	15.000
PARROCCHIA S. MARIA MADRE DELLA CHIESA FIRENZE - Firenze - (FI)	Opere di ristrutturazione, ammodernamento ed ampliamento delle aree adibite al gioco, all'aggregazione e alla socializzazione dei giovani e dei ragazzi più disagiati.	50.000
PARROCCHIA SAN DONNINO CAMPI Campi Bisenzio - (FI)	Proseguimento del progetto 'Centro Polifunzionale di formazione, coesione sociale e intercultura'.	130.000
PARROCCHIA SAN DONNINO CAMPI Campi Bisenzio - (FI)	Proseguimento del progetto 'Centro Polifunzionale di formazione, coesione sociale e intercultura'	100.000

Beneficiario	Finalità	Importo
PARROCCHIA SAN MARCO VECCHIO Firenze - (FI)	Realizzazione di nuove strutture parrocchiali per attività polivalenti nella Chiesa di San Marco Vecchio in Firenze.	40.000
PARROCCHIA SANTA CROCE AL PINO Firenze - (FI)	Abbattimento delle barriere architettoniche per la chiesa di Santa Croce al Pino.	20.000
PARROCCHIA SM DI LORETO PALAZZOLO - Incisa Valdarno - (FI)	Acquisto del terreno per la realizzazione di uno spazio esterno per attività socio-ricreative per ogni fascia di età pertinenti alla parrocchia di Santa Maria di Loreto situata a Palazzolo, Incisa (FI).	20.000
PARROCCHIA SS. GERVASIO E PROTASIO Firenze - (FI)	Rifacimento della copertura della Casa di Accoglienza 'Graziella'.	10.000
POLISPORTIVA HANDICAPPATI FIORENTINI - Firenze - (FI)	Realizzazione del progetto 'Habilitandoci in H2O': attività motorie in acqua per persone diversamente abili	2.000
PONTE A EMA CROCE D'ORO Ponte a Ema - (FI)	Realizzazione del progetto 'Oasi': accoglienza donne e minori vittime di violenza.	7.000
PROGETTO MOTU PRORIO PORTALERAGAZZI.IT	Progetto rivolto alle scuole per la diffusione dell'uso delle nuove tecnologie e del web consapevole. intervento per l'anno scolastico 2014 -2015.	135.000
PRO LOCO GROSSETO - Grosseto - (GR)	Promozione e valorizzazione del 'Premio Prof. Gianni Marini' e del 'Premio Grifone d'Oro'.	5.000
PROGETTO MP SIAMOSOLIDALI Firenze - (FI)	Realizzazione sito Internet per associazioni di volontariato.	65.000
PROPOSITURA COLLEGIATA DI S. VERDIANA - Castelfiorentino - (FI)	Opere di ristrutturazione, efficientamento energetico e ampliamento del servizio offerto dalla comunità per minori a dimensione familiare 'San Martino'.	20.000
PROVINCIA TOSCANA DEI PADRI SCOLOPI - ISTITUTO PADRE GUIDO ALFANI - Sesto Fiorentino - (FI)	Acquisto di attrezzature per l'Istituto Padre Guido Alfani dei Padri Scolopi situato a Sesto Fiorentino.	10.000
PUBBLICA ASSISTENZA TAVARNUZZE Tavarnuzze - (FI)	Realizzazione di opere di ristrutturazione di alcuni locali della sede della PA per la creazione di una camera mortuaria e di commiato	10.000
RONDA DELLA CARITÀ E DELLA SOLIDARIETÀ - Firenze - (FI)	Attività di sostegno in favore di persone in forte stato di disagio socio economico. anno 2014	10.000
SCUOLA DELL'INFANZIA G LA PIRA Firenze - (FI)	Realizzazione del progetto 'Laboratorio di narrazione': implementazione dei processi di apprendimento degli alunni della scuola d'infanzia G. La Pira. scrivere la lettera a Istituto Comprensivo le Cure.	3.000
SCUOLA MATERNA S. GIUSEPPE LUCO DI MUGELLO - Luco di Mugello - (FI)	Opere di sistemazione dell'area gioco esterna della scuola materna San Giuseppe situata a Luco di Mugello (FI)	10.000
SCUOLA NAZIONALE CANI GUIDA PER CIECHI REGIONE TOS - Scandicci - (FI)	Intervento di adeguamento dell'appartamento 'ex casiere' della scuola nazionale cani guida per ciechi di Scandicci (FI), per la realizzazione di corsi sull'autonomia personale di non vedenti.	80.000
SCUOLA SAN LORENZO LE ROSE CONGREGAZIONE SUORE S. FILIPPO NERI Tavarnuzze - (FI)	Acquisto di un pulmino	15.000

Beneficiario	Finalità	Importo
SOCIETÀ COOPERATIVA GIOVANNI PAOLO II - Bagno a Ripoli - (FI)	Opere di ristrutturazione e messa a norma della scuola dell'infanzia San Francesco situata a Capraia e Limite (FI).	50.000
SOCIETÀ COOPERATIVA IL PUNGIGLIONE Mulazzo - (MS)	Proseguimento del progetto 'Il Villaggio dell'Accoglienza': insieme di laboratori ergoterapici e strutture residenziali per il reinserimento di persone provenienti dal carcere o da situazioni di svantaggio, situato a Mulazzo (MS).	20.000
SOCIETÀ COOPERATIVA KOINÈ Arezzo - (AR)	Realizzazione del progetto 'Co-housing anziani': allestimento di una struttura di comunità per persone non autosufficienti ad Arezzo.	20.000
SOCIETÀ COOPERATIVA S. MARIA IN GRADI - Arezzo - (AR)	Acquisto di sistemi interattivi multimediali per lo sviluppo della didattica all'interno dell'Istituto Aliotti di Arezzo.	5.000
SOCIETÀ DI S. GIOVANNI BATTISTA Firenze - (FI)	Organizzazione di eventi culturali e valorizzazione del patrimonio folcloristico, storico e culturale di Firenze, con particolare attenzione ai festeggiamenti in onore del santo patrono della città	50.000
SOCIETÀ RICREATIVA L'AFFRATELLAMENTO RICORBOLI Firenze - (FI)	Realizzazione del progetto 'Cultura è solidarietà': opere di ristrutturazione dei locali adibiti a ristorazione sociale in favore di giovani con difficoltà ed handicap.	40.000
SORELLE CLARISSE DI BETHANIA PONTELUNGO CONVENTO GIACCHERINO - Casore del Monte - (PT)	Spese di riscaldamento per l'Eremo Madre della Tenerezza situato a Casore del Monte (PT).	2.000
TELEFONO VOCE AMICA - Firenze - (FI)	Realizzazione del progetto 'Telefono voce amica': sostegno psicologico a persone in difficoltà.	15.000
UNA SCUOLA PER HAITI - Firenze - (FI)	Realizzazione di attività socio assistenziali in favore di minori stranieri in grave disagio sanitario.	5.000
UNIONE IT CIECHI AREZZO Arezzo - (AR)	Realizzazione del progetto 'I non vedenti anziani e l'inclusione sociale attraverso la lettura digitale'	2.000
UNIONE IT MUTILATI DELLA VOCE FIRENZE UIMDV - Firenze - (FI)	Realizzazione del progetto 'In mezzo agli altri come prima. 2014': reinserimento sociale del laringectomizzato.	1.000
UNIONE ITALIANA SPORT PER TUTTI UISP - Firenze - (FI)	Realizzazione del progetto 'Florin': percorsi di attività sportiva per i detenuti dell'Istituto Penale Minorile M. Meucci di Firenze.	5.000
UNITALSI - Firenze - (FI)	Attività socio assistenziali in favore dei malati	10.000
UNIVERSITÀ DEGLI STUDI DI ROMA SAPIENZA FACOLTA PSICOLOGIA Roma - (RM)	Difficoltà di acquisizione della lingua scritta: una ricerca-intervento nell'ambito dei disturbi dell'apprendimento (dsa).	18.000
UNIVERSITÀ DEGLI STUDI DI FIRENZE BIBLIOTECA SCIENZE SOCIALI Firenze - (FI)	Sviluppo di un'innovativa metodica per la messa in sicurezza dei 12.000 volumi dell'antico collegio degli Avvocati di Firenze presso la Biblioteca di Scienze Sociali dell'Università di Firenze	50.000
VOL TO NET RETE VOLONTARIATO TOSCANA - Firenze - (FI)	Realizzazione del progetto 'All'origine della gratuità': rilevazione dell'impatto sociale e dell'efficacia del volontariato nel territorio fiorentino.	10.000
<b>Totale</b>		<b>6.775.000</b>



## Protezione e qualità ambientale

Beneficiario	Delibera	Importo
ACCADEMIA DEI GEORGOFILI Firenze - (FI)	Attività scientifica e iniziative inerenti il mondo dell'agricoltura, dell'ambiente e dell'alimentazione.	200.000
ACTIONAID INTERNATIONAL ITALIA ONLUS - Milano - (MI)	Io mangio tutto: per un piatto pulito e giusto. percorsi di educazione alimentare ed economica per bambini e adulti	5.000
AICS COMITATO PROVINCIALE DI FIRENZE - Firenze - (FI)	Ieri oggi e il futuro della civiltà intorno all'acqua	8.500
ANGA - Firenze - (FI)	La collina toscana e le zone svantaggiate UE: una nuova zonazione.	25.000
ANGA - Firenze - (FI)	Realizzazione del progetto 'Il ruolo delle interprofessioni nella stabilizzazione dei prezzi del vino'	5.000
ASSOCIAZIONE CENTRO STUDI QUADERNI D'ONTIGNANO - Firenze - (FI)	Realizzazione del progetto: Sapere il territorio	1.800
ASSOCIAZIONE CULTURALE FIESOLE FUTURA - Fiesole - (FI)	Narrando Fiesole voci, memorie, paesaggi. Realizzazione di un archivio integrato del paesaggio.	35.000
ASSOCIAZIONE PROMOZIONE SOCIALE VERDIANA NETWORK - Firenze - (FI)	Realizzazione del progetto: 'Mal d'affrico. Memorie interrate di nuovo in superficie'	5.000
CENTRO DI STUDIO E DOCUMENTAZIONE SUL CASTAGNO (CSDC) - Marradi - (FI)	Realizzazione del progetto: 'Recupero e valorizzazione del germoplasma castanicolo locale per contribuire alla salvaguardia della biodiversità paesaggistica con particolare riguardo alla montagna Fiorentina, Pistoiese e Pratese'	35.000
CENTRO STUDI ERBARIO TROPICALE CSET	Potenziamento delle attività di conservazione, di studio dei beni culturali e dei servizi svolti presso il Centro Studi Erbario Tropicale (CSET) dell'Università degli Studi di Firenze. Prof. Riccardo Baldini	20.000
CNR IBIMET Ist. Biometeorologia Sesto Fiorentino - (FI)	Impatto dei cambiamenti climatici sulla qualità del chianti classico.	16.000
CONS INTERUNIVERSITARIO ISTITUTO NAZIONALE STUDI AGRIBUSINESS E SOSTENIBILITÀ - Firenze - (FI)	Sviluppo sostenibile del settore olivicolo nelle province di Firenze, Arezzo e Grosseto alla luce dell'evoluzione del mercato, della riforma della Pac e delle nuove tendenze dei consumi alimentari.	15.000
FONDAZIONE PARCHI MONUMENTALI BARDINI E PEYRON - Firenze - (FI)	Attività ordinaria e manutenzione dei parchi Bardini e Peyron per l'anno 2014, Premio Monito del giardino; Mostra Colacicchi	500.000
FONDAZIONE PARCHI MONUMENTALI BARDINI E PEYRON - Firenze - (FI)	Integrazione per le attività ordinaria e manutenzione dei parchi Bardini e Peyron per l'anno 2014	20.000
FONDAZIONE PER IL CLIMA E LA SOSTENIBILITÀ - Firenze - (FI)	Impieghi innovativi delle biomasse energetiche negli ambienti rurali - manuale d'uso (Bear)	170.000

Beneficiario	Delibera	Importo
FONDO AMBIENTE ITALIANO MILANO Milano - (MI)	Sostegno alle attività di tutela e valorizzazione ambientale del Fondo Ambiente Italiano.	5.000
ISTITUTO DEL VINO ITALIANO DI QUALITÀ GRANDI MARCHI - Verona - (VR)	VIII simposio internazionale del vino, Master of wine - Identity, Innovation, Imagination, Firenze 15-18 2014	40.000
OSSERVATORIO PER IL TESSILE SOSTENIBILE E LE FIBRE NATURALI Firenze - (FI)	Filoteso: manuale delle filiere corte locali per il tessile sostenibile in Toscana: inventario dei prodotti tipici di origine animale e vegetale e analisi dei bilanci ambientali e economici.	40.000
OXFAM ITALIA - Arezzo - (AR)	Realizzazione del progetto 'Cambia il clima a scuola': attività di sensibilizzazione e formazione sulle tematiche energetiche rivolto agli studenti della provincia di Firenze.	14.000
SOCIETÀ BOTANICA ITALIANA Firenze - (FI)	Organizzazione del 109° congresso della Società Botanica Italiana, che si terrà a settembre 2014, dal titolo: 'International Plant Science Conference: from Nature to Technological Exploitations'.	10.000
SOCIETÀ COOPERATIVA ISCHETUS Firenze - (FI)	Attività di educazione per le scuole sull'importanza dell'uso razionale dell'energia con riferimento alle nuove forme energetiche rinnovabili.	9.000
SOCIETÀ TOSCANA DI ORTICOLTURA Firenze - (FI)	Proposta per uno studio di fattibilità per un parco agricolo/ambientale posto a nord ovest di Firenze	20.000
UNIVERSITÀ DEGLI STUDI DI FIRENZE CENTRO INTERD BIOCLIMATOLOGIA Firenze - (FI)	Fumento di qualità in Toscana.	20.000
UNIVERSITÀ DEGLI STUDI DI FIRENZE DIPARTIMENTO GESTIONE RISORSE AGROALIMENTARI E FORESTALI GESAAF Firenze - (FI)	La fabbrica del pane: realizzazione, presso l'azienda Montepaldi, di un impianto pilota per prodotti da forno e completamento di un laboratorio di analisi.	30.000
UNIVERSITÀ DEGLI STUDI DI FIRENZE DIPARTIMENTO GESTIONE SISTEMI AGRARI ALIMENTARI E FORESTALI GESAAF - Firenze - (FI)	Biomass plus: interventi operativi per l'attivazione delle filiere corte sul settore biomassa.	25.000
UNIVERSITÀ DEGLI STUDI DI FIRENZE DIPARTIMENTO SCIENZE DELLE PRODUZIONI AGROALIMENTARI E AMBIENTE - Firenze - (FI)	Rete urbana mobile per l'acquisizione di dati meteo e ambientali	15.000
UNIVERSITÀ DEGLI STUDI DI FIRENZE DIPARTIMENTO SCIENZE DELLE PRODUZIONI AGROALIMENTARI E AMBIENTE - Firenze - (FI)	Realizzazione del progetto: 'Phytophthora Ramorum, un parassita invasivo che costituisce una vera emergenza sanitaria per il vivaismo Pistoiese'.	5.000
Totale		1.294.300

## Crescita e formazione giovani

Beneficiario	Finalità	Importo
ACLI REGIONALI TOSCANA - Firenze - (FI)	Istituzione di Borse lavoro.	15.000
ASSOCIAZIONE AMICI DI DOCCIA Firenze - (FI)	Realizzazione del progetto 'Gio Ponti a Firenze: tradizione e innovazione': pubblicazione, piccola mostra collaterale e concorso rivolto agli studenti di Architettura, Laba, Isia, Accademia di Belle Arti, led.	75.000
ASSOCIAZIONE ATELIER DEGLI ARTIGIANELLI - Firenze - (FI)	Attività didattiche e manifestazioni culturali dell'associazione atelier degli artigianelli	30.000
ASSOCIAZIONE CULTURALE ACCADEMIA INTERNAZIONALE COREUTICA - Impruneta - (FI)	Assegnazione di borse di studio ad allievi meritevoli nel campo della danza ed attuazione di progetti inerenti alle attività statutarie per l'anno 2014.	12.000
ASSOCIAZIONE CULTURALE IL TRILLO Firenze - (FI)	Flautisti in festa ed 2014 masterclass, workshop, concerti. Kermesse flautistica organizzata dalla scuola di musica il Trillo e da Associazione muse eventi musicali di Firenze.	2.000
ASSOCIAZIONE CULTURALE SCONFINANDO - Firenze - (FI)	Realizzazione del progetto: 'Custode del mio Territorio' proroga giugno 2015	5.000
ASSOCIAZIONE EUMESWIL Firenze - (FI)	'il coraggio fa bene alla salute'/ percorso formativo multidisciplinare rivolto ai giovani in particolare- 24 lezioni sul tema tenute da docenti ed esperti.	5.000
ASSOCIAZIONE MUSICALE TOSCANA CLASSICA - Firenze - (FI)	Avviamento al mondo del lavoro giovani musicisti nella produzione concertistica	20.000
ASSOCIAZIONE NAUSIKA - Arezzo - (AR)	Borse di studio a favore di giovani per la partecipazione alla Scuola di narrazioni sociali e civili 'Arturo Bandini'.	15.000
ASSOCIAZIONE NAZIONALE DONNE ELETTRICI FIRENZE - Firenze - (FI)	Realizzazione di 5 borse di studio sul tema: 'Origini e storia di una Grande Idea: L'unione Europea'	4.000
ASSOCIAZIONE NAZIONALE PROGETTO BENESSERE MATERNITÀ - Firenze - (FI)	Istituzione 10 borse di studio per ostetriche.	20.000
ASSOCIAZIONE ORCHESTRA DA CAMERA FIORENTINA - Firenze - (FI)	Stagione concertistica orchestra da camera con avviamento al lavoro per i giovani direttori d'orchestra	40.000
ASSOCIAZIONE PENSANDO AL DOMANI Firenze - (FI)	Realizzazione del progetto 'Terapia del lavoro'	6.000
ASSOCIAZIONE PER LA SCUOLA SUPERIORE DI TECNOLOGIE INDUSTRIALI - Firenze - (FI)	Ssti lab: progetto di laboratorio sperimentale rivolto agli alunni della Scuola Superiore di Tecnologie Industriali	2.000
ASSOCIAZIONE PROMOZIONE SOCIALE CORSO D'OPERA - Firenze - (FI)	Corso d'opera a Palazzo Contucci	18.000
ASSOCIAZIONE RONDINE CITTADELLA DELLA PACE ONLUS - Arezzo - (AR)	Realizzazione del progetto 'Ensemble di pace': quartetto musicale di giovani provenienti dai Balcani.	30.000

Beneficiario	Finalità	Importo
ASSOCIAZIONE SOLTI TE KANAWA ACCADEMIA BEL CANTO - Grosseto - (GR)	Georg Solti Accademia Master Class 2014: istituzione di borse di studio per giovani cantanti e pianisti.	5.000
CENTRO DANZA E MOVIMENTO Firenze - (FI)	Dalla formazione alla professione: 1ª edizione	15.000
COMITATO GUSTO FIRENZE Firenze - (FI)	Promozione di giovani artigiani gelatieri nell'ambito della manifestazione 'Firenze gelato festival'.	10.000
COOPERATIVA SOCIALE LOGOGENIA Verolengo - (TO)	Introduzione della figura professionale del logogenista sul territorio provinciale fiorentino.	3.000
COOPERATIVA SOCIALE MACRAME Campi Bisenzio - (FI)	Apprendere per il futuro. Laboratori di idee per la scuole superiori di Firenze	20.000
CORSI STORIA ARTE PROGETTO MOTU PRORPIO - Firenze - (FI)	Organizzazione della XI edizione dei 'Corsi di storia dell'arte' Anno 2013-2014	20.000
CORSI STORIA DELL'ARTE AREZZO	Organizzazione della VII Edizione dei corsi di storia dell'arte, analoghi a quelli tenuti a Firenze, per l'anno scolastico 2013/2014.	15.000
ENT ART POLIMODA - Firenze - (FI)	Contributo ordinario per le attività svolte dal Polimoda per l'anno 2014	130.000
FONDAZIONE IL BISONTE PER LO STUDIO DELL'ARTE GRAFICA Firenze - (FI)	Programma delle attività formative, culturali e promozionali della fondazione il Bisonte, per lo studio dell'arte grafica per l'anno 2014.	60.000
FONDAZIONE INTERCULTURA ONLUS Roma - (RM)	Borse di studio all'estero per studenti particolarmente meritevoli delle scuole medie superiori, residenti a Firenze e provincia, e provenienti da famiglie poco abbienti.	10.000
FONDAZIONE 'PER SOPHIA' Incisa in Val d'Arno - (FI)	Istituzione di borse di studio per studenti a basso reddito iscritti all'Istituto Universitario Sophia situato a Loppiano (FI).	40.000
FONDAZIONE PROF ENZO FERRONI C/o CSGI - Sesto Fiorentino - (FI)	Pulitura di superfici pittoriche con sistemi 'waterless' a basso impatto ambientale. (Segnalata da Monica Pintucci ag 16 via delle speziali)	10.000
FONDAZIONE RINASCIMENTO DIGITALE Nuove Tecnologie per i Beni Culturali Firenze - (FI)	Finanziamento 2014 per le attività della Fondazione Rinascimento Digitale	100.000
FONDAZIONE SANTA MADDALENA Cascia Di Reggello - (FI)	Organizzazione de Festival degli scrittori - premio Gregor Von Rezzori - città di Firenze	40.000
FONDAZIONE SCUOLA DI MUSICA DI FIESOLE - ONLUS - San Domenico di Fiesole - (FI)	Formazione musicale e promozione cultura musica. Musica in classe, formazione formatori e tirocinio, sistema orchestre, sostegno al placement: attività concertistica, corsi speciali, ogi- borse studio	550.000

Beneficiario	Finalità	Importo
FONDAZIONE SCUOLA DI MUSICA DI FIESOLE - ONLUS - San Domenico di Fiesole - (FI)	Integrazione al progetto 'Formazione musicale e promozione cultura musica. Musica in classe, formazione formatori e tirocinio, sistema orchestre, sostegno al placement: attività concertistica, corsi speciali, orchestra giovanile italianagi-borse studio	50.000
FONDAZIONE SPADOLINI NUOVA ANTOLOGIA - Firenze - (FI)	Cultura e civiltà toscana nel XIX Secolo	40.000
FONDAZIONE STUDI STORIA DELL'ARTE ROBERTO LONGHI - Firenze - (FI)	Erogazioni di Borse di studio.	25.000
FONDAZIONE TSD COMUNICAZIONI Arezzo - (AR)	Realizzazione del progetto 'work... In progress': percorso formativo di avviamento al lavoro per gli studenti, dai 16 ai 20 anni, degli istituti superiori di Arezzo.	10.000
IL CENACOLO - Società Cooperativa Sociale - Firenze - (FI)	lwork: percorsi formativi specialistici e sostegno all'inserimento lavorativo per giovani italiani e immigrati presenti sul territorio fiorentino	205.000
ISTITUTO MARSILIO FICINO Figline Valdarno - (FI)	Realizzazione del progetto 'Adotta uno studente 2014': istituzione di borse di studio per gli alunni della scuola secondaria dell'Istituto in grave disagio socio-economico.	15.000
ISTITUTO TOSCANO SCIENZE GRAFOLOGICHE - Firenze - (FI)	Allestimento di un laboratorio grafo-peritale per la formazione di periti grafico/grafologici	5.000
LEGA IT PER LA LOTTA CONTRO L AIDS LILA - Firenze - (FI)	Organizzazione di un corso di formazione per volontari destinati al servizio di assistenza.	3.000
MEUCCI LAVORO NUOVO Firenze - (FI)	Realizzazione del progetto: 'Il lavoro che cambia'. Favorire l'incontro tra realtà imprenditoriali mature e giovani nel contesto europeo.	10.000
PROGETTO MP PROFESSIONALITA IN MUSICA - Firenze - (FI)	Realizzazione del progetto 'Professionalità in musica': sviluppo di nuove figure per l'occupazione giovanile.	15.000
PROVINCIA DI AREZZO - AREZZO - (AR)	Sviluppo di un centro per l'Artigianato Artistico ad Arezzo.	20.000
SCUOLA DI ARTE SACRA - Firenze - (FI)	Progetto 'Scuola di Arte Sacra di Firenze - allestimento della sede	40.000
SCUOLA DI ARTE SACRA - Firenze - (FI)	Integrazione per il progetto 'Scuola di Arte Sacra di Firenze - allestimento della sede	20.000
SCUOLA E FORMAZIONE LAVORO DON GIULIO FACIBENI - Firenze - (FI)	Realizzazione del corso di formazione professionale 'Studiare con le mani: tecnici per termoidraulica' rivolto a giovani con rilascio di qualifica finale.	138.000
SCUOLA SCIENZE AZIENDALI Firenze - (FI)	Sostegno alla realizzazione di esperienze professionali all'estero a favore di studenti specializzandi in marketing, distribuzione e tecniche di vendita.	40.000
SOCIETÀ TOSCANA DI ORTICOLTURA Firenze - (FI)	Corsi di giardinaggio, di orticoltura e di interesse agricolo/ ambientale	30.000
TERZA CULTURA SOCIETA COOPERATIVA - Sesto Fiorentino - (FI)	Il laboratorio - didattica e formazione per la logica dei linguaggi applicata al creative computing	20.000
UNIVERSITÀ DI FIRENZE DIPARTIMENTO DI ARCHITETTURA - Firenze - (FI)	For all. Ambienti, prodotti e servizi centrati sull'utente. percorsi professionalizzanti per giovani designers	18.000

Beneficiario	Finalità	Importo
UNIVERSITÀ DEGLI STUDI DI FIRENZE DIPARTIMENTO SCIENZE DELLA FORMAZIONE E PSICOLOGIA Firenze - (FI)	Sperimentazione di un modello territoriale per l'innovazione del sistema produttivo e l'occupazione giovanile attraverso la valorizzazione del patrimonio culturale ed ambientale in provincia di Arezzo.	20.000
UNIVERSITA FI DIPARTIMENTO STATISTICA E INFORMATICA G PARENTI (FI)	Un servizio a supporto del riconoscimento e della certificazione delle competenze acquisite nella formazione e nei tirocini di qualità e nell'apprendistato	10.000
<b>Totale</b>		<b>2.061.000</b>

# 03

## Bilanci Fondazioni strumentali

### Fondazione Cesifin Alberto Predieri

#### BILANCIO CONSUNTIVO AL 31 DICEMBRE 2014

67

#### SITUAZIONE PATRIMONIALE

ATTIVITÀ	ANNO 2014	ANNO 2013
<b>Immobilizzazioni Immateriali</b>		
Software	2.837,56	1.033,18
<b>Immobilizzazioni Materiali</b>		
Macchine d'ufficio elettroniche	13.818,14	15.876,72
Mobili e arredi ufficio	14.854,36	14.854,36
Impianti generici	1.588,80	1.588,80
Attrezzatura varia	439,00	559,00
Fondo librario Alberto Predieri	175.000,00	175.000,00
Beni inferiori euro 515,46	1.516,92	1.796,62
	207.217,22	209.675,50
<b>Disponibilità Finanziarie</b>		
Cassa	150,65	69,49
Banca CR Firenze c/c 110614	384.744,70	427.510,25
	384.895,35	427.579,74

<b>Titoli</b>		
CCTE AP18TV	94.779,00	94.779,00
ISP TV 18GEN18	50.000,00	50.000,00
ISP STEP UP 18GEN19	50.000,00	50.000,00
BIMI OD 18GEN17	50.000,00	50.000,00
FONDO EURIZON TES.B NL	100.000,00	100.000,00
ISP TMMM 03LUG20	100.000,00	-
BTPI 15ST21 2,1%	-	157.675,69
	444.779,00	502.454,69
<b>Crediti</b>		
IRAP c/anticipi	6.648,25	5.836,35
Depositi cauzionali	38,80	38,80
Crediti diversi	0,47	24,73
Dietimi su titoli	-	806,57
	6.687,52	6.706,45
<b>Ratei e risconti attivi</b>		
Rateo interessi su titoli	2.640,22	2.628,78
Risconto assicurative	436,31	379,48
Risconto canoni ed utenze	309,73	334,32
Risconti attivi diversi	132,06	173,50
	3.518,32	3.516,08
<b>TOTALE ATTIVITÀ</b>	<b>1.049.934,97</b>	<b>1.150.965,64</b>

<b>PASSIVITÀ</b>	<b>ANNO 2014</b>	<b>ANNO 2013</b>
<b>Fondo ammortamento immobilizzazioni immateriali</b>		
Software	2.837,56	1.033,18
<b>Fondo ammortamento immobilizzazioni materiali</b>		
Macchine d'ufficio elettroniche	13.818,14	15.876,72
Mobili e arredi ufficio	14.854,36	14.854,36
Impianti generici	1.588,80	1.588,80
Attrezzatura varia	439,00	559,00
Beni inferiori euro 515,46	1.516,92	1.766,72
	32.217,22	34.645,60

<b>Debiti</b>		
Fornitori	22.795,09	13.321,59
Fornitori c/fatture da ricevere	19.986,09	15.405,48
Debiti per prestazioni di servizi	12.049,72	4.034,76
Ritenute d'acconto	11,10	344,28
IRPEF	2.223,40	2.569,00
INPS	6.266,16	6.136,12
INAIL	284,88	-
Debiti diversi	36,00	33,00
Trattamento fine rapporto	48.076,58	42.641,60
	111.729,02	84.485,83
<b>Ratei e risconti passivi</b>		
Ratei 14/ma mensilità	2.505,44	2.494,04
Ratei Contributi su 14/ma	726,08	722,77
	3.231,52	3.216,81
<b>Fondo Spese per attività istituzionale</b>		
per attività formative	103.291,00	103.291,00
per attività di studio e ricerca	312.643,18	448.130,63
	415.934,18	551.421,63
<b>Imposte a carico dell'esercizio</b>		
IRAP	9.173,00	6.550,00
<b>TOTALE PASSIVITÀ</b>	<b>575.122,50</b>	<b>681.353,05</b>

<b>Patrimonio netto</b>		
Fondo di dotazione	129.114,22	129.114,22
Per donazione fondo librario Alberto Predieri	175.000,00	175.000,00
Per devoluzione patrimonio Fondaz. La Toscana	60.971,42	60.971,42
	365.085,64	365.085,64
Fondo attività istituzionale	104.526,95	114.067,60
Avanzo (-)Disavanzo d'esercizio	5.199,88	- 9.540,65
Netto patrimoniale a fine esercizio	474.812,47	469.612,59
<b>TOTALE A PAREGGIO</b>	<b>1.049.934,97</b>	<b>1.150.965,64</b>

**RENDICONTO ECONOMICO FINANZIARIO**

SPESE ED USCITE	ANNO 2014	ANNO 2013
Oneri per convegni e seminari	108.110,10	144.727,89
Oneri sito internet	3.666,91	5.083,60
Gestione Biblioteca e accessioni Fondo Librario Predieri	16.041,49	12.684,12
Accantonamento Fondo per attività di studio e ricerca	-	103.291,00
Pubblicazioni	49.613,47	62.903,59
Personale e collaborazioni	183.942,03	180.844,34
Consulenza Amministrativa, fiscale, del personale, legale, sicur. varie	16.240,50	17.377,84
Borse di studio per attività di studio e ricerca	135.487,45	42.949,76
Ammortamenti materiali e immateriali	1.834,28	3.159,05
Affitto e gestione sede	111.501,81	106.665,23
Spese generali diverse	9.686,73	9.429,28
Oneri diversi di gestione	122,40	2.025,29
Imposta IRAP a carico esercizio	9.173,00	6.550,00

TOTALE SPESE ED USCITE	645.420,17	697.690,99
Avanzo d'esercizio	5.199,88	
TOTALE A PAREGGIO	650.620,05	697.690,99

RENDITE ED ENTRATE	ANNO 2014	ANNO 2013
Contributo da Ente Cassa Risparmio di Firenze	500.000,00	600.000,00
Contributi vari	900,00	-
	500.900,00	600.000,00
Utilizzo Fondo Spese attività di studio e ricerca	135.487,45	42.949,76
	135.487,45	42.949,76
Interessi attivi bancari	1.309,30	58,82
Interessi attivi su titoli	5.483,23	4.582,02
Sconti ed abbuoni diversi	11,48	6,57
Plusvalenze su vendita titoli	7.428,59	37.115,17
Sopravvenienze attive	-	3.438,00
	14.232,60	45.200,58
TOTALE RENDITE ED ENTRATE		688.150,34
Disavanzo d'esercizio		9.540,65
<b>TOTALE A PAREGGIO</b>		<b>697.690,99</b>

## Fondazione Parchi Monumentali Bardini e Peyron

### BILANCIO CONSUNTIVO AL 31 DICEMBRE 2014

#### SITUAZIONE PATRIMONIALE

ATTIVITÀ	ANNO 2014	ANNO 2013
<b>Oneri per complesso Bardini in concessione</b>		
- Prog. multimediale giardino Bardini	77.325,58	96.656,96
- Oneri diversi per convenzione Bardini	699,58	874,49
- Ristrutturazione immob. giardino Bardini	3.654.106,22	4.567.627,69
- Oneri collaboratori per ristruttur. Immobile Bardini	103.727,80	130.899,01
- Informatizzazione disegni immobile Bardini	1.405,46	1.755,55
- Allestimenti diversi per mostre	-	14.755,20
	3.837.264,64	4.812.568,90
<b>Immobilizzazioni Materiali e Immateriali</b>		
Complesso immobiliare "Il Bosco di Fonte Lucente"		
- Immobili e terreni	5.176.115,75	5.176.115,75
- Macchine e attrezzi agricoli	2.582,28	2.582,28
- Mobili arredi e dipinti	1.248.250,05	1.248.250,05
- Collezione orologi	524.100,46	524.100,46
	6.951.048,54	6.951.048,54
Macchine ufficio elettr.	36.971,60	36.971,60
Mobili ed arredi	37.694,97	37.150,97
Dipinti e opere d'arte	1.500,00	1.500,00
Beni inferiori 516	2.689,29	2.689,29
Attrezzature Varie	10.002,60	8.422,70
Oneri pluriennali	6.448,40	9.508,80
	95.306,86	96.243,36
<b>Disponibilità Finanziarie</b>		
Banche: CR Firenze e UBI Banca	383.270,75	463.127,10
Cassa	5.339,80	374,92
	388.610,55	463.502,02
<b>Crediti</b>		

Clienti		-
Depositi cauzionali	14.350,93	17.488,49
Crediti diversi	231.112,07	187.034,98
Crediti per contributi da incassare	480.994,72	600.178,60
IRES c/anticipi	5.962,92	5.548,33
IRAP c/anticipi	5.708,36	3.710,50
Crediti da attività commerciale	1.654,38	1.306,38
	739.783,38	815.267,28
<b>Ratei e risconti attivi</b>		
Risconti spese assicurative	6.951,57	9.534,38
Risconti canoni, utenze, manutenzioni, diverse	6.169,51	6.802,10
	13.121,08	16.336,48
<b>TOTALE ATTIVITÀ</b>	<b>12.025.135,05</b>	<b>13.154.966,58</b>

<b>PASSIVITÀ</b>	<b>ANNO 2014</b>	<b>ANNO 2013</b>
<b>Fondo ammortamento immobilizzazioni materiali</b>		
Fondo amm.to macchine ufficio elettr.	36.586,41	36.290,35
Fondo amm.to mobili ed arredi	35.937,69	32.016,38
Fondo amm.to beni inf. 516	2.689,29	2.689,29
Fondo amm.to attrezzature varia	2.132,09	631,70
	77.345,48	71.627,72
<b>Fondo Trattamento Fine Rapporto</b>		
Fondo Trattamento Fine Rapporto	11.226,69	9.269,16
	11.226,69	9.269,16
<b>Debiti</b>		
Fornitori	116.686,76	113.246,93
Fornitori c/fatture da ricevere	23.654,21	83.240,06
Debiti diversi	298,50	17.489,50
Stipendi da liquidare	1.569,00	1.365,00
INPS	5.874,34	5.792,71
IRPEF	1.683,00	4.395,63
Ritenute d'acconto	8.783,11	9.612,74
INAIL	29,90	98,72
Fondo Est Terziario	12,00	12,00
Depositi cauzionali	3.000,00	3.000,00
Emolumenti Ammin. da liquidare	571,00	1.636,00

Emolumenti Sindaci da liquidare	2.030,08	3.020,16
Imposta sostitutiva rivalutazione T.F.R. 11%	1,35	-
Debito per canone demaniale	27.523,00	-
Anticipi	-	750,00
	191.716,25	243.659,45
<b>Ratei e risconti passivi</b>		
Ratei passivi su 14° mensilità e contributi	1.225,36	1.207,16
	1.225,36	1.207,16
<b>Imposte a carico esercizio</b>		
IRES	5.420,00	5.413,00
IRAP	4.503,00	4.292,00
	9.923,00	9.705,00
<b>Fondi ed accantonamenti</b>		
Fondo per ristrutturazione complesso Bardini	3.837.264,74	4.812.568,90
Fondo per oneri futuri	2.525.388,12	2.525.388,12
Fondo per iniziative culturali ed eventi futuri	219.784,28	334.784,28
	6.582.437,14	7.672.741,30
<b>TOTALE PASSIVITÀ</b>	<b>6.873.873,92</b>	<b>8.008.209,79</b>

<b>Netto patrimoniale</b>		
Fondo di dotazione	258.228,45	258.228,45
Fondo donazione Peyron	4.731.585,56	4.731.585,56
Fondo donazione Progettare per Firenze	93.308,79	93.308,79
Avanzo esercizi precedenti	63.633,99	60.154,56
Avanzo d'esercizio al 31 dicembre	4.504,34	3.479,43
Netto patrimoniale al 31 dicembre	5.151.261,13	5.146.756,79
<b>TOTALE A PAREGGIO</b>	<b>12.025.135,05</b>	<b>13.154.966,58</b>

**RENDICONTO ECONOMICO FINANZIARIO**

SPESE ED USCITE	ANNO 2014	ANNO 2013
<b>Oneri per complesso Bardini</b>		
Promozione e divulgazione giardino	1.690,97	7.552,33
Manifestazioni diverse	30.054,74	11.056,76
Assicurative	9.387,25	10.449,26
Illuminazione e riscaldamento e consumo acqua	68.130,17	63.162,17
Canoni assistenza tecnica ed altri oneri diversi	773,11	39,93
Telefoniche	10.821,14	9.944,76
Canone concessione	26.693,54	26.693,54
Noleggio autovetture	4.756,43	4.448,88
Oneri per manutenzioni, sorveglianza, pulizie e diverse	73.959,58	79.701,60
Smaltimento rifiuti	8.241,00	8.737,34
Spese rappresentanza	173,45	2.517,38
Manutenzioni straordinarie	40.884,17	45.733,03
Collaborazioni	13.546,61	3.479,72
Spese fotografiche, cataloghi e guide	8.058,77	10.226,33
Spese diverse	2.556,04	2.147,56
	299.726,97	285.890,59
<b>Oneri gestione giardino Bardini</b>		
Manutenzione	105.902,10	114.761,50
Compensi a terzi	15.225,60	15.163,20
	121.127,70	129.924,70
<b>Oneri gestione "Il Bosco di Fonte Lucente"</b>		
Assicurative	13.888,38	11.576,88
Compensi a terzi e collaborazioni	26.205,60	34.803,94
Telefoniche	1.693,45	1.689,15
Illuminazione e riscaldamento	11.089,01	8.849,77
Oneri per manutenzioni, portierato, sorveglianza e pulizie	97.902,12	121.392,80
Contributi e quote associative	619,45	489,69
Smaltimento rifiuti	2.273,00	1.994,15
Manutenzione straordinaria	19.581,45	105.015,84
Manifestazioni diverse	-	6.296,64
Oneri diversi	-	1.558,54
	173.252,46	293.667,40

76

<b>Premio giardino Bardini - Il Monito del Giardino</b>		
Compensi a terzi, collaborazioni, spese diverse	48.031,23	59.142,66
	48.031,23	59.142,66
<b>Spese personale</b>		
Stipendi, contributi, quota T.F.R., oneri assicurativi	37.675,74	38.458,61
	37.675,74	38.458,61
<b>Ammortamenti</b>		
Ammortamento immobilizzazioni materiali e immateriali	8.778,16	8.195,10
Ammortamento per ristrutturazione Bardini	975.304,26	975.304,26
	984.082,42	983.499,36
<b>Accantonamenti a fondi diversi</b>		
Accantonamento fondo iniziative culturali future	20.000,00	200.000,00
	20.000,00	200.000,00
<b>Generali diverse</b>		
Compensi a terzi per consulenze legali, amministrative e fiscali	15.621,02	16.782,84
Compenso Cons.di ammin., Seg. Gen e Collegio Sindacale	91.695,52	93.357,41
Postali, sito internet, cancelleria, bancarie e generali diverse	3.966,81	4.649,70
Spese pubblicità, rappresentanza, viaggi	1.910,04	2.208,40
IMU e imposte diverse	2.237,00	4.935,00
Sopravvenienze passive	2.415,86	233,75
IRES	5.420,00	5.413,00
IRAP	4.503,00	4.292,00
Quote associative	5.755,00	2.600,00
Spese varie	126,64	4.127,56
Acquisto beni inferiori 516 euro	2.177,06	2.303,79
Leasing e noleggi vari	4.200,79	-
Certificazione qualità	-	1.220,00
	140.028,74	142.123,45
<b>Mostre ed iniziative culturali diverse</b>		
Mostra Jacquemart Andrè	5.644,65	253.915,00
Mostra Fallai	53.580,38	5.073,20
Valorizzazione Identitaria	65.169,88	39.942,80
Mostra Colacicchi	157.510,14	-
Gli Alberi raccontano	9.393,58	-
Diffrazioni - Festival Multimediale	11.435,80	-
Mostra Moses Levy	61.715,85	-
Mostra Autunno - Venturino Venturi	15.643,17	-

77

Corsi Fondaz. Bardini	2.449,96	-
Mostra Italia Metafisica	376,00	-
Mostra Boldini	-	23.706,03
Mostra Messina	-	6.175,00
	382.919,41	328.812,03
<b>TOTALE SPESE ED USCITE</b>	<b>2.206.844,67</b>	<b>2.461.518,80</b>
Avanzo d'esercizio	4.504,34	3.479,43
<b>TOTALE A PAREGGIO</b>	<b>2.211.349,01</b>	<b>2.464.998,23</b>

RENDITE ED ENTRATE	ANNO 2014	ANNO 2013
Contributo da Ente Cassa Risparmio di Firenze in c/gestione e manutenzione ordinaria	500.000,00	600.000,00
Contributo da Ente Cassa Risparmio di Firenze in c/gestione straordinaria	60.465,62	293.577,00
Contributo da Ente Cassa Risparmio di Firenze per premio Il Monito del Giardino	50.000,00	19.423,00
Contributo da Ente Cassa Risparmio di Firenze Mostra Colacicchi	50.000,00	-
Contributo da "Opera" per gestione Museo Bardini	61.175,00	82.700,00
Contributo da "Opera" per manutenzione giardino	60.000,00	45.000,00
Contributi, donazioni ed eventi	143.872,50	220.985,05
Contributo Marangoni Mostra Fallai	12.200,00	-
Contributo Regione Toscana Mostra Colacicchi	20.000,00	-
Contributo Regione Toscana Gli Alberi raccontano	4.457,67	-
Contributi _ Festival Diffrazioni	11.000,00	-
Ricavi diversi	30,00	-
Visite Villa e giard."Bosco Fonte Lucente"	7.653,00	7.021,30
Affitti attivi Villa Peyron	13.319,95	13.214,75
Rimborsi spese telefoniche	972,50	1.051,86
Rimborso oneri condominiali	83.557,36	77.852,38
Risarcimenti assicurativi	1.762,00	32.738,00
Sopravvenienze e arrotondamenti	18.589,52	1.147,57
Interessi attivi bancari	1.973,85	4.922,28
Interessi attivi diversi e proventi su titoli	15,88	60,78
	1.101.044,85	1.399.693,97
<b>TOTALE RENDITE ED ENTRATE</b>	<b>1.101.044,85</b>	<b>1.399.693,97</b>

Utilizzo del fondo riserva ristrutturazione Bardini-Peyron	975.304,16	975.304,26
Utilizzo del fondo iniziative culturali per mostra Colacicchi	70.000,00	-
Utilizzo del fondo iniziative culturali per mostra Fallai	25.000,00	-
Utilizzo del fondo iniziative culturali per mostra Autunno	40.000,00	-
Utilizzo del fondo iniziative culturali per mostra JMA	-	70.000,00
Utilizzo del fondo iniziative culturali per "Monito del Giardino"	-	20.000,00
	1.110.304,16	1.065.304,26
<b>TOTALE</b>	<b>2.211.349,01</b>	<b>2.464.998,23</b>

## Fondazione TEMA

## BILANCIO CONSUNTIVO AL 31 DICEMBRE 2014

## SITUAZIONE PATRIMONIALE

ATTIVITÀ	ANNO 2014	ANNO 2013
<b>Immobilizzazioni Immateriali</b>		
Programmi Software	€ 3.690,20	€ 750,00
	€ 3.690,20	€ 750,00
<b>Immobilizzazioni Materiali</b>		
Macchine ufficio elettr.	€ 53.328,44	€ 50.271,44
Altri beni materiali	€ 1.365,50	€ 1.365,50
Beni inferiori 516	€ 8.620,42	€ 8.620,42
	€ 63.314,36	€ 60.257,36
<b>Disponibilità Finanziarie</b>		
Banche: CR Firenze c/c	€ 537.148,11	€ 988.121,55
Cassa	€ 111,07	€ 439,02
	€ 537.259,18	€ 988.560,57
<b>Titoli</b>		
BTP 1AGO17 5,25%	€ 200.000,00	€ 200.000,00
OBBLIGAZIONI ISP TM DIC 10-17	€ 100.000,00	€ 100.000,00
FONDO EC TES. EURO B	€ 49.182,00	€ 49.182,00
	€ 349.182,00	€ 349.182,00
<b>Crediti</b>		
Crediti diversi	€ 143,34	€ 172,94
Crediti per contributi da ricevere:		
Europeana Fashion	€ 25.809,42	€ 23.795,00
Aparsen	€ 78.000,00	€ 42.400,00
Ente Cassa - Portale Enti Assistenziali	€ -	€ 18.300,00
Digicurv	€ -	€ 19.546,80
IRAP c/anticipi	€ 13.275,19	€ 15.246,74
	€ 117.227,95	€ 119.461,48

<b>Ratei e risconti attivi</b>		
Ratei attivi interessi su titoli	€ 3.930,48	€ 4.009,85
Risconti attivi utenze e contributi pluriennali	€ 21.964,95	€ -
	€ 25.895,43	€ 4.009,85
<b>TOTALE ATTIVITÀ</b>	<b>€ 1.096.569,12</b>	<b>€ 1.522.221,26</b>

<b>PASSIVITÀ</b>	<b>ANNO 2014</b>	<b>ANNO 2013</b>
<b>Fondo ammortamento immobilizzazioni immateriali</b>		
Programmi Software	€ 1.730,06	€ 750,00
	€ 1.730,06	€ 750,00
<b>Fondo ammortamento immobilizzazioni materiali</b>		
Fondo amm.to macchine ufficio elettr.	€ 50.577,24	€ 50.271,44
Fondo amm.to altri beni materiali	€ 1.365,50	€ 1.365,50
Fondo amm.to beni inf. 516	€ 8.620,42	€ 8.620,42
	€ 60.563,16	€ 60.257,36
<b>Fondo Trattamento Fine Rapporto</b>		
Fondo Trattamento Fine Rapporto	€ 26.570,55	€ 52.676,80
	€ 26.570,55	€ 52.676,80
<b>Debiti</b>		
Fornitori	€ 256,42	€ 44.825,18
Fornitori c/fatture da ricevere	€ 3.171,70	€ 21.035,97
Stipendi personale dip. e collab. da liquidare	€ 7.475,57	€ 2.240,72
INPS	€ 16.075,00	€ 15.181,00
IRPEF	€ 11.308,38	€ 12.178,00
Ritenute d'acconto	€ 1.523,69	€ 883,62
Erario c/IVA	€ 9.533,26	€ -
Debiti diversi	€ -	€ 824,90
	€ 49.344,02	€ 97.169,39
<b>Debiti per contributi da erogare</b>	€ 470.317,95	€ 856.200,62
Europeana Fashion	€ 470.317,95	€ 856.200,62
<b>Ratei e risconti passivi</b>		
Ratei su 14° mens., ferie, permessi e contributi	€ 13.697,81	€ 9.023,48
Risconti su canoni prestazioni tecniche	€ 21.666,00	€ -
	€ 35.363,81	€ 9.023,48
<b>Imposte a carico esercizio</b>		

IRAP	€ 15.015,00	€ 12.211,00
IRES	€ 1.945,00	€ -
	€ 16.960,00	€ 12.211,00
<b>TOTALE PASSIVITÀ</b>	<b>€ 660.849,55</b>	<b>€ 1.088.288,65</b>

#### RENDICONTO ECONOMICO FINANZIARIO

<b>SPESE ED USCITE</b>	<b>ANNO 2014</b>	<b>ANNO 2013</b>
<b>Generali diverse</b>		
Telefoniche	€ 1.780,97	€ 5.591,16
Spese postali e valori bollati	€ 109,70	€ 864,90
Compensi a terzi per consul., legali, notarili, amministr., personale	€ 16.944,25	€ 31.175,12
Spese trasferta, viaggio, vitto, dip. e collab.	€ 4.145,90	€ 1.704,52
Spese Sito WEB	€ 3.668,32	€ 5.121,00
Acquisto, manutenzione, mat. di consumo Software e Hardware	€ 1.778,68	€ 6.873,52
Materiale di consumo	€ 16,00	€ 1.077,15
Spese rappresentanza	€ 1.028,32	€ 358,42
Cancelleria e stampati	€ 2.790,60	€ 3.921,26
Spese bancarie	€ 1.353,70	€ 1.375,48
Spese diverse	€ 891,58	€ 957,65
Sopravvenienze e arrotond.passivi	€ 12.092,18	€ 5.658,56
Interessi di mora	€ -	€ 510,19
	€ 46.600,20	€ 65.188,93
<b>Costi per progetti</b>		
Aparsen	€ 98.309,75	€ 4.695,98
Europeana Fashion	€ 239.806,04	€ 189.343,25
Magazzini Digitali	€ 16.226,00	€ 15.236,40
Altri	€ 919,99	€ 3.585,46
Portale Enti assistenziali	€ 12.200,00	€ 18.300,00
Studio Fab Lab	€ 68.799,00	€ -
Innovarti	€ 5.924,65	€ -
Partnership	€ 32.235,00	€ -
Reperio	€ -	€ 21.182,30
Digicurv	€ -	€ 9.707,16
	€ 474.420,43	€ 262.050,55
<b>Spese personale</b>		
Stipendi, contributi, quota T.F.R., oneri assicurativi, formazione	€ 244.345,51	€ 457.827,53
	€ 244.345,51	€ 457.827,53

<b>Ammortamenti</b>		
Ammortamento immobilizzazioni materiali e immateriali	€ 1.285,86	€ 1.501,20
	€ 1.285,86	€ 1.501,20
<b>Imposte dell'esercizio</b>		
IRAP	€ 15.015,00	€ 12.211,00
IRES	€ 1.945,00	€ -
	€ 16.960,00	€ 12.211,00
<b>TOTALE SPESE ED USCITE</b>	<b>€ 783.612,00</b>	<b>€ 798.779,21</b>
Avanzo d'esercizio	€ 1.786,96	€ 117.072,59
<b>TOTALE A PAREGGIO</b>	<b>€ 785.398,96</b>	<b>€ 915.851,80</b>

<b>RENDITE ED ENTRATE</b>	<b>ANNO 2014</b>	<b>ANNO 2013</b>
Contributi Ente Cassa Risparmio di Firenze	€ 350.000,00	€ 350.000,00
Contributi Ente Cassa - Portale Enti Assistenziali	€ 12.200,00	€ 18.300,00
Contributi Europea Fashion	€ 206.000,00	€ 229.188,47
Contributi Aparsen	€ 78.000,00	€ 42.400,00
Altri contributi	€ 2.745,29	€ 6.000,00
Supporto tecnico Ente Cassa	€ 121.000,00	€ 93.152,00
Digicurv	€ -	€ 19.546,80
Contributi Prospera	€ -	€ 18.707,54
Contributi CNR	€ -	€ 9.000,00
Consulenza realizz. Siti WEB e sviluppo Software	€ -	€ 29.025,00
Recupero spese	€ -	€ 1.450,00
	€ 769.945,29	€ 816.769,81
Sopravvenienze, plusvalenze e arrotond. Attivi	€ 5.681,45	€ 14.253,13
Interessi attivi da titoli	€ 9.750,85	€ 9.747,35
Interessi attivi da depositi bancari	€ 21,37	€ 81,51
	€ 15.453,67	€ 24.081,99
Azzeramento Fondo rischi	€ -	€ 75.000,00
	€ -	€ 75.000,00
<b>TOTALE RENDITE ED ENTRATE</b>	<b>€ 785.398,96</b>	<b>€ 915.851,80</b>



## Fondazione Biblioteche Cassa di Risparmio di Firenze

### BILANCIO CONSUNTIVO AL 31 DICEMBRE 2014

#### SITUAZIONE PATRIMONIALE

Attività		Passività	
Beni materiali	151.750	Patrimonio iniziale	500.000
Attività finanziarie	305.000	Risultati esercizi precedenti	79.838
Disponibilità liquide	154.053	Risultato della gestione	25.542
Crediti	5.000	Totale Patrimonio	605.380
Ratei e risconti attivi	3.947	Debiti v/fornitori	13.530
		Debiti tributari	840
		Totale Debiti	14.370
<b>Totale attività</b>	<b>619.750</b>	<b>Totale passività</b>	<b>619.750</b>

#### RENDICONTO DELLA GESTIONE

Oneri		Proventi	
Costi per materiali di consumo	2.775	Contributi Fondatori	60.000
Costi gestione catalogazione e banche dati	16.418	Interessi attivi su titoli	7.037
Consulenze professionali	9.412	Interessi attivi su depositi bancari	15
Contributo Fondo Spadolini	8.000		
Manutenzioni	1.762		
Oneri bancari	201		
Altri oneri	1.920		
Perdite su titoli	1.022		
Totale oneri	41.510	Totale proventi	67.052
Avanzo gestione 2014	25.542		
<b>Totale</b>	<b>67.052</b>	<b>Totale</b>	<b>67.052</b>

# 04

## Indici di Bilancio

### Indici di redditività

#### Indice 1

Rendimento del patrimonio mediamente investito nell'anno a valori correnti

<b>Proventi totale netti</b>	<b>51.913.997</b>	<b>3,285%</b>
Patrimonio	1.580.348.505	

#### Indice 2

Rendimento del complesso delle attività mediamente investite nell'anno a valori correnti

<b>Proventi totale netti</b>	<b>51.913.997</b>	<b>2,937%</b>
Totale attivo	1.767.817.620	

#### Indice 3

Risultato dell'attività di investimento della Fondazione in rapporto al patrimonio

<b>Avanzo dell'esercizio</b>	<b>33.398.366</b>	<b>2,113%</b>
Patrimonio	1.580.348.505	

## Indici di efficienza

### Indice 1

Quota dei proventi assorbita dai costi di funzionamento

<b>Oneri di funzionamento (media 5 anni)</b>	<b>9.666.292</b>	<b>17,882%</b>
Proventi totali netti (media 5 anni)	54.055.927	

### Indice 2

Incidenza dei costi di funzionamento sull'attività erogativa

<b>Oneri di funzionamento (media 5 anni)</b>	<b>9.666.292</b>	<b>32,576%</b>
Deliberato (media 5 anni)	29.672.869	

### Indice 3

Incidenza oneri di funzionamento rispetto al patrimonio

<b>Oneri di funzionamento</b>	<b>18.515.631</b>	<b>1,172%</b>
Patrimonio	1.580.348.505	

## Indici attività istituzionale

### Indice 1

Incidenza economica dell'attività istituzionale rispetto al patrimonio

<b>Deliberato</b>	<b>27.127.945</b>	<b>1,717%</b>
Patrimonio	1.580.348.505	

### Indice 2

Stima della capacità di mantenere stabile l'attività erogativa in assenza di proventi

<b>Fondo stabilizzazione erogazioni</b>	<b>43.005.135</b>	<b>158,527%</b>
Deliberato	27.127.945	

## Indice composizione investimenti

### Indice 1

Peso investimento nella banca conferitaria rispetto al totale attivo espressi al valore corrente

<b>Partecipazione nella conferitaria</b>	<b>1.163.495.900</b>	<b>59,391%</b>
Totale attivo fine anno	1.959.057.049	

## Glossario principali Voci di bilancio

Al fine di accrescere il grado di intelligibilità del bilancio, di seguito si illustrano i contenuti delle principali poste tipiche. Il documento è il frutto della collaborazione fra varie Fondazioni e beneficia del contributo di ACRI.

### Stato patrimoniale - Attivo

Partecipazioni in società strumentali	Partecipazioni detenute in enti e società operanti direttamente nei settori istituzionali e di cui la Fondazione detiene il controllo. La finalità della partecipazione non è legata al perseguimento del reddito bensì al perseguimento delle finalità statutarie.
---------------------------------------	---

### Stato patrimoniale - Passivo

Patrimonio netto <i>Fondo di dotazione</i>	Rappresenta la dotazione patrimoniale della Fondazione. È costituito dal fondo patrimoniale derivato alla Fondazione a seguito dell'iniziale conferimento dell'azienda bancaria dell'originaria Cassa di Risparmio ..., oltre alle riserve accantonate nei successivi anni.
Patrimonio netto <i>Riserva da rivalutazioni e plusvalenze</i>	Accoglie le rivalutazioni e le plusvalenze derivanti dalla cessione delle azioni della banca conferitaria successivamente all'iniziale conferimento.
Patrimonio netto <i>Riserva obbligatoria</i>	Viene alimentata annualmente con una quota dell'Avanzo dell'esercizio e ha la finalità di salvaguardare il valore del patrimonio. La quota obbligatoria di accantonamento dell'avanzo è stabilita dall'Autorità di vigilanza di anno in anno; sino ad oggi la quota è stata fissata al 20% dell'avanzo.

Patrimonio netto <i>Riserva per l'integrità del patrimonio</i>	Viene alimentata con una quota dell'Avanzo dell'esercizio e ha la finalità, al pari della Riserva obbligatoria, di salvaguardare il valore del patrimonio. La quota di accantonamento dell'avanzo è stabilita dall'Autorità di vigilanza annualmente; sino ad oggi la quota è stata fissata con un limite massimo del 15% dell'avanzo. Tale accantonamento è facoltativo.
Fondi per l'attività di istituto <i>Fondi per le erogazioni nei settori rilevanti e negli altri settori statuari</i>	Sono fondi destinati allo svolgimento delle attività istituzionali. I fondi sono alimentati con gli accantonamenti dell'Avanzo dell'esercizio e vengono utilizzati per il finanziamento delle erogazioni.
Fondi per l'attività di istituto <i>Fondo di stabilizzazione delle erogazioni</i>	Il "Fondo di stabilizzazione delle erogazioni" viene alimentato nell'ambito della destinazione dell'Avanzo di esercizio con l'intento di assicurare un flusso stabile di risorse per le finalità istituzionali in un orizzonte temporale pluriennale.
Fondi per l'attività di istituto <i>Altri fondi</i>	Sono fondi che accolgono gli accantonamenti effettuati in relazione ad investimenti, mobiliari e immobiliari, direttamente destinati al perseguimento degli scopi istituzionali <sup>3</sup> .
Erogazioni deliberate	Nel passivo dello stato patrimoniale la posta rappresenta l'ammontare delle erogazioni deliberate dagli Organi della Fondazione non ancora liquidate alla chiusura dell'esercizio.
Fondo per il volontariato	Il fondo è istituito in base all'art. 15 della legge n. 266 del 1991 per il finanziamento dei Centri di Servizio per il Volontariato. L'accantonamento annuale è pari a un quindicesimo dell'Avanzo al netto dell'accantonamento alla Riserva obbligatoria e della quota minima da destinare ai settori rilevanti.

### Conti d'ordine

Impegni di erogazione	Indicano gli impegni già assunti connessi all'attività erogativa, per i quali verranno utilizzate risorse di periodi futuri.
-----------------------	--

### Conto economico

Avanzo dell'esercizio	Esprime l'ammontare delle risorse da destinare all'attività istituzionale e alla salvaguardia del patrimonio. È determinato dalla differenza fra i proventi e i costi di gestione e le imposte. In base all'Avanzo vengono determinate le destinazioni stabilite dalla legge.
Erogazioni deliberate in corso d'esercizio <i>(per le Fondazioni che operano sulla base del margine dell'anno)</i>	Rappresenta la somma delle delibere prese nel corso dell'anno sulla base dell'Avanzo di esercizio in corso di formazione nel medesimo periodo. La posta non rileva l'intera attività istituzionale svolta dalla Fondazione, in quanto non comprende le erogazioni deliberate a valere sulle risorse accantonate ai Fondi per l'attività di istituto.
Erogazioni deliberate in corso d'esercizio <i>(per le Fondazioni che operano in base al consuntivo)</i>	Tale voce non è valorizzata in quanto la Fondazione opera attingendo dai Fondi per le erogazioni accantonati nel precedente anno. L'entità delle delibere assunte è misurata dalla variazione subita dai fondi rispetto all'anno precedente, al netto dell'accantonamento effettuato nell'anno.
Accantonamenti ai Fondi per l'attività di istituto	Sono fondi destinati allo svolgimento delle attività istituzionali e sono alimentati con gli accantonamenti dell'Avanzo dell'esercizio.
Avanzo residuo	Avanzo non destinato e rinviato agli esercizi futuri."

<sup>3</sup> La descrizione andrà integrata/modificata in relazione alle partite che compongono la voce.



1



2



3



4



5



6



7



8



9



10



11



12



13



14



15

1. pag. 4

**Benvenuto Benvenuti**  
*La villa al mare*, 1911.  
Livorno, Museo Civico Giovanni Fattori.  
Foto courtesy Museo Civico Giovanni Fattori

2. pag. 16

**Victor Vasarely**  
*007 Lapidaire-s*, 1971  
Donazione Pieraccini Viareggio, GAMC - Galleria d'Arte Moderna e Contemporanea  
Foto courtesy GAMC

3. pag. 18

**Superstudio**  
*Supersuperficie*  
1971/2011, ricostruzione del microambiente originale realizzato per la mostra *Italy: The New Domestic Landscape* al MoMA di New York (1972). Prato, Centro per l'Arte Contemporanea Luigi Pecci.  
Foto ZEPstudio

4. pag. 31

**Italo Griselli**  
*Tersicore*, 1936.  
Pisa, Museo Nazionale di Palazzo Reale, Collezione Italo Griselli.  
Foto George Tatge

5. pag. 32

**Fausto Melotti**  
*Tema e variazioni II*, 1981.  
Pistoia, Collezione Gori - Fattoria di Celle.  
Foto courtesy Collezione Gori - Fattoria di Celle

6. pag. 45

**Venturino Venturi**  
*Mangiafoco*, 1953-1956.  
Pescia, Parco Monumentale di Pinocchio. Foto courtesy Antonio Caparco

7. pag. 46

**Emilio Vedova**  
*Plurimo 1962/63, n. 7*, "Opposti", 1962-1963. Firenze, Museo Novecento.  
Foto Pietro Savorelli e Lorenzo Valloriani

8. pag. 59

**Robert Morris**  
*Labirinto*, 1982.  
Pistoia, Collezione Gori - Fattoria di Celle.  
Foto courtesy Collezione Gori - Fattoria di Celle

9. pag. 66

**Lucio Fontana**  
*Concetto spaziale/Attese*  
1968 circa. Collezione privata.  
Foto George Tatge

10. pag. 71

**Giuseppe Santomaso**  
*Senza titolo*, 1970. Viareggio, GAMC - Galleria d'Arte Moderna e Contemporanea  
Foto courtesy GAMC

11. pag. 72

*Busti-ritratto di Libero Andreotti*. Pescia, Gipsoteca Libero Andreotti.  
Foto George Tatge

12. pag. 80

**Felice Casorati**  
*Nudo (o Nudino) dormiente*  
1954. San Gimignano, Galleria d'Arte Moderna e Contemporanea "Raffaele De Grada". Foto courtesy Galleria d'Arte Moderna e Contemporanea "Raffaele De Grada"

13. pag. 85

**Jannis Kounellis**  
*Senza titolo*, 1993-2009. Pistoia, Palazzo Fabroni.  
Foto Serge Domingie

14. pag. 86

**Niki de Saint Phalle**  
*Interno del Castello dell'Imperatore*. Capalbio, Giardino dei Tarocchi.  
Foto courtesy Barbara Catalani

15. pag. 88

**Enrico Castellani**  
*Superficie Bianca*, 1984. Collezione privata.  
Foto George Tatge



© Ente CRF, Firenze, 2015

*Testi e coordinamento editoriale*  
Alessandra Cavallini

*Progetto grafico*  
RovaiWeber design

*Iconografia*  
Barbara Tosti

*Stampa*  
Artigraf, Firenze

[www.entecarifirenze.it](http://www.entecarifirenze.it)

