

ALLEGATI DI BILANCIO 2015



ENTE
CASSA DI RISPARMIO
DI FIRENZE

BILANCIO DI ESERCIZIO 2015

Volume I - Bilancio

Volume II - Allegati

Indice - Volume II

01	Indici di Bilancio	5
02	Elenco delle Erogazioni deliberate	9
03	Elenco delle Opere d'arte e degli altri manufatti di interesse storico artistico	57
04	Bilanci Fondazioni strumentali	73
05	Glossario principali Voci di bilancio	92

01

Indici di Bilancio

Indici di redditività

Indice 1

		2015		2014
Proventi totale netti	114.125.814	5,827%	51.913.997	3,285%
Patrimonio	1.958.450.042		1.580.348.505	

L'indice fornisce una misura del rendimento del patrimonio mediamente investito nell'anno a valori correnti.

Indice 2

		2015		2014
Proventi totale netti	114.125.814	5,355%	51.913.997	2,937%
Totale attivo	2.131.130.914		1.767.817.620	

L'indice esprime una misura del rendimento del complesso delle attività mediamente investite nell'anno a valori correnti.

Indice 3

		2015		2014
Avanzo dell'esercizio	89.807.622	4,586%	33.398.366	2,113%
Patrimonio	1.958.450.042		1.580.348.505	

L'indice esprime in modo sintetico il risultato dell'attività di investimento della Fondazione in rapporto al patrimonio.

Indici di efficienza

Indice 1

	2015		2014	
Oneri di funzionamento (media 5 anni)	12.893.817	20,909%	9.666.292	17,882%
Proventi totali netti (media 5 anni)	61.664.988		54.055.927	

L'indice esprime la quota dei proventi assorbita dai costi di funzionamento.

Indice 2

	2015		2014	
Oneri di funzionamento (media 5 anni)	12.893.817	45,770%	9.666.292	32,576%
Deliberato (media 5 anni)	28.170.770		29.672.869	

L'indice esprime l'incidenza dei costi di funzionamento sull'attività erogativa.

Indice 3

	2015		2014	
Oneri di funzionamento	24.318.191	1,242%	18.515.631	1,172%
Patrimonio	1.958.450.042		1.580.348.505	

L'indice esprime l'incidenza oneri di funzionamento rispetto al patrimonio.

Indici attività istituzionale

Indice 1

	2015		2014	
Deliberato	31.090.716	1,588%	27.127.945	1,717%
Patrimonio	1.958.450.042		1.580.348.505	

L'indice esprime l'incidenza economica dell'attività istituzionale rispetto al patrimonio.

Indice 2

	2015		2014	
Fondo stabilizzazione erogazioni	60.000.000	221,174%	43.005.135	158,527%
Deliberato	27.127.945		27.127.945	

L'indice esprime la stima della capacità di mantenere stabile l'attività erogativa in assenza di proventi.

Indice composizione investimenti

Indice 1

	2015		2014	
Partecipazione nella conferitaria	990.800.922	42,977%	1.163.495.900	59,391%
Totale attivo fine anno	2.305.421.908		1.959.057.049	

L'indice esprime il peso investimento nella banca conferitaria rispetto al totale attivo espressi al valore corrente.

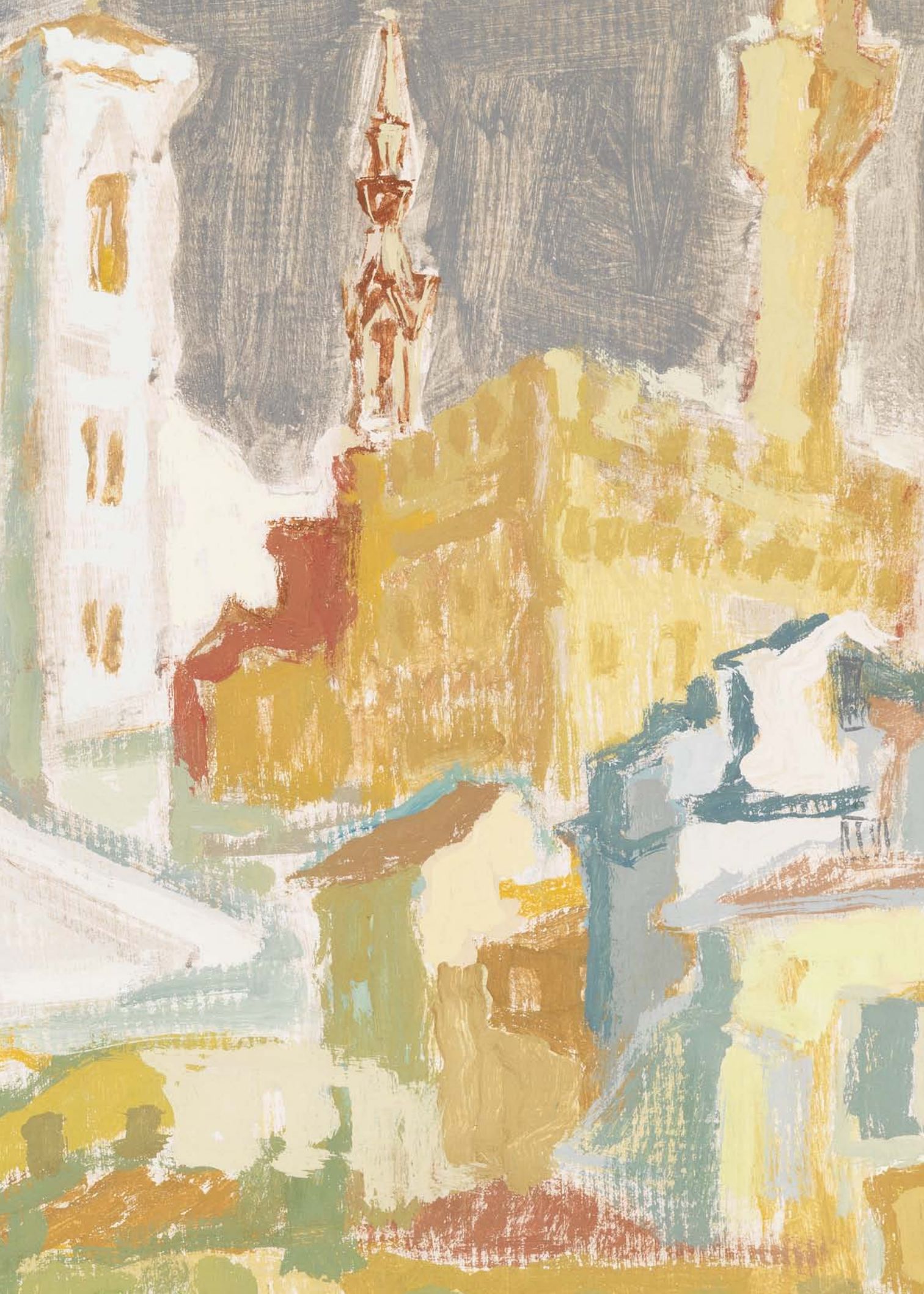

02

Elenco delle Erogazioni deliberate

Arte, attività e beni culturali

Richiedente	Finalità	Importo
ABBAZIA SANTA MARIA DI ROSANO Rignano sull'Arno (FI)	Proseguimento delle opere di restauro e messa in sicurezza delle coperture della foresteria dell'Abbazia S. Maria di Rosano, Rignano sull'Arno	50.000
ACCADEMIA BARTOLOMEO CRISTOFORI FORTEPIANO - Firenze (FI)	XIV laboratorio fiorentino del fortepiano	10.000
ACCADEMIA DEI FISIOCRITICI ONLUS Siena (SI)	Celebrazioni in occasione dell'anniversario per i 200 anni dalla morte di Paolo Mascagni	2.000
ACCADEMIA DELLA CRUSCA CASTELLO Firenze (FI)	La lingua della Storia dell'arte del XX secolo	30.000
ACCADEMIA DELLE ARTI DEL DISEGNO Firenze (FI)	Futuro e Memoria. Un polo per le arti: riunificazione degli Archivi dell'Accademia delle Arti del Disegno e dell'Accademia di Belle Arti	30.000
ACCADEMIA INTERNAZIONALE 'LE MUSE' - Firenze (FI)	50ª edizione premio internazionale 'Le Muse'	5.000
ACCADEMIA TOSCANA DI SCIENZE E LETTERE 'LA COLOMBARIA' Firenze (FI)	La Colombaria: Istituzione tra passato, presente e futuro. Lo sfruttamento delle nuove tecnologie per rendere fruibile ad un vasto pubblico i tesori fiorentini	30.000
'ALTROVE' ASSOCIAZIONE CULTURALE Firenze (FI)	"Source", mostra di design autoprodotta, l'intera filiera produttiva affrontata da un unico soggetto a supporto di nuove forme di ricerca utili anche alle produzioni industriali e alle piccole imprese	8.000

Richiedente	Finalità	Importo
AMICI DEI MUSEI FIORENTINI Firenze (FI)	Attività di volontariato per la fruizione, la salvaguardia e la valorizzazione del Patrimonio Artistico, Storico e Documentario della città di Firenze e dei Comuni limitrofi. Formazione di italiani e stranieri volontari per l'accoglienza nei musei cittadini	30.000
AMICI DELLA MUSICA FIRENZE ONLUS Firenze (FI)	Stagione concertistica, master classes e pubblicazione del secondo e terzo volume della storia e catalogo storico dell'attività concertistica	30.000
AMICI DI PALAZZO PITTI - GALLERIA PALATINA - Firenze (FI)	Iniziative dell'associazione per l'anno 2015	5.000
ARCHIVIO MEMORIA E SCRITTURA DONNE 'ALESSANDRA CONTINI BONACOSSÌ' - ARCHIVIO DI STATO DI FIRENZE - Firenze (FI)	Paesaggi visti e immaginati. Incontri in un parco virtuale	10.000
ARCICONFRATERNITA DI MISERICORDIA Grosseto (GR)	Proseguimento dei lavori di restauro conservativo e manutenzione del cimitero della Misericordia	10.000
ASSOCIAZIONE AMICI CONTEMPORANEITÀ TEATRALE Firenze (FI)	Realizzazione del progetto 'Sipari d'arte per sognare': realizzazione del 5° sipario	20.000
ASSOCIAZIONE AMICI DEGLI UFFIZI Firenze (FI)	Mostra della serie "I Mai Visti", edizione XV in programma per il Natale 2015	40.000
ASSOCIAZIONE AMICI DEL MAGGIO MUSICALE FIORENTINO - Firenze (FI)	Incontri con la musica dai temi arcaici al progressive rock	5.000
ASSOCIAZIONE AMICI DELLA MUSICA AREZZO - Arezzo (AR)	Realizzazione del progetto 'Musica per tutti': organizzazione della stagione concertistica	20.000
ASSOCIAZIONE AMICI DELL'ISTITUTO FRANCESE - Firenze (FI)	Libri francesi in rete: proseguimento della catalogazione on-line dell'importante nucleo librario posseduto dalla biblioteca dell'Istituto Francese di Firenze. Avvio restauro plaques photographiques	15.000
ASSOCIAZIONE AMICI MUSEO IMPRUNETA E SAN CASCIANO 'MARCELLO POSSENTI' San Casciano in Val di Pesa (FI)	Programma di proposte educative "Patrimonio diffuso, cultura diffusa"	5.000
ASSOCIAZIONE ARCHEOLOGICA 'ODYSSEUS' - Casale di Pari (GR)	Progetto di restauro conservativo di alcune tombe etrusche	5.000
ASSOCIAZIONE ARMA AERONAUTICA FIRENZE SEZIONE DI FIRENZE Firenze (FI)	Convegno 'il volo e l'arte', Firenze, settembre 2015 - Istituto di Scienze Militari Aeronautiche	5.000
ASSOCIAZIONE COORDINAMENTO CORALI DEL CHIANTI FIORENTINO E SENESE - Impruneta (FI)	Rassegna internazionale di canto corale 'Itinerari vocali nel Chianti fiorentino e senese'	3.000
ASSOCIAZIONE CULTURALE ARTE E MERCATI - Firenze (FI)	VII edizione di 'Mercati in musica': concerti e passeggiate musicali realizzati presso i mercati storici di Firenze	5.000
ASSOCIAZIONE CULTURALE COMPAGNIA DELLE SEGGIOLE Firenze (FI)	I salotti di Firenze capitale	5.000

Richiedente	Finalità	Importo
ASSOCIAZIONE CULTURALE 'IL PALMERINO' - Firenze (FI)	Pittrici del '900 a Firenze, edizione 2015	3.000
ASSOCIAZIONE CULTURALE 'LA NOTTOLA DI MINERVA' - Firenze (FI)	Mur/arte. Sprigioniamo la creatività	5.000
ASSOCIAZIONE CULTURALE LINARI CLASSIC - Barberino Val d'Elsa (FI)	XIII edizione del Festival Linari Classic 2015	5.000
ASSOCIAZIONE CULTURALE 'LO SCHERMO ARTE' - Impruneta (FI)	Lo schermo dell'arte film festival, VIII edizione	15.000
ASSOCIAZIONE CULTURALE 'MARIO LUZI' SEGNI E TEMPI Incisa Val d'Arno Firenze (FI)	Concerto quartetto d'arpe in prima assoluta: Arpe fantastiche, Fantasie tra corde e stagioni	5.000
ASSOCIAZIONE CULTURALE POLISAN 2001 - Grosseto (GR)	XXX stagione teatrale 'Estate Rosellana 2015 - teatro in archeologia e architettura'	10.000
ASSOCIAZIONE CULTURALE 'PUPPI DI STAC' - Firenze (FI)	Burattini di Firenze, tradizione e innovazione.	5.000
ASSOCIAZIONE CULTURALE 'QUELLI DELL'ALFIERI' - Firenze (FI)	Sostegno all'attività multidisciplinare, in particolare per la realizzazione del corso di teatro con i Ragazzi di Sipario.	10.000
ASSOCIAZIONE CULTURALE 'RIVER TO RIVER' - Firenze (FI)	River to river Florence Indian film festival	5.000
ASSOCIAZIONE CULTURALE TEATRO DELLA LIMONAIA - Sesto Fiorentino (FI)	Intercity festival 2015 (28a edizione)	7.000
ASSOCIAZIONE CULTURALE TEATRO PUCCINI - Firenze (FI)	Stagione teatrale 2014/2015 del teatro Puccini	50.000
ASSOCIAZIONE CULTURALE 'VENTI LUCENTI' - Firenze (FI)	Progetto di divulgazione dell'opera lirica "All'opera ...le scuole al maggio", per avvicinare alla lirica gli alunni delle scuole fiorentine e le loro famiglie trasformando i bambini in attori/cantanti del teatro dell'Opera di Firenze	30.000
ASSOCIAZIONE CULTURALE VERSILIADANZA - Firenze (FI)	Ist.ant d'art 2014 'Memorie-eccellenze e futuro'	10.000
ASSOCIAZIONE CULTURALE ZAUBER Firenze (FI)	Sostegno all'attività dell'associazione	5.000
ASSOCIAZIONE DIMORE STORICHE ITALIANE ADSI SEZ TOSCANA Firenze (FI)	Iniziativa "Cortili e giardini aperti"	10.000
ASSOCIAZIONE 'FIRENZE MAGNIFICA' Firenze (FI)	Pubblicazione e diffusione in Toscana del mensile il "Governo delle idee"	5.000
ASSOCIAZIONE FLORENCE DANCE FESTIVAL - Firenze (FI)	Programma "Estate al Bargello" con Orchestra da Camera Fiorentina, Compagnia Lombardi Tiezzi e Polo Museale Fiorentino	40.000
ASSOCIAZIONE FRANCE ODEON Firenze (FI)	France Odeon 7° edizione	5.000
ASSOCIAZIONE FRANCE ODEON Firenze (FI)	Integrazione France Odeon 7° edizione	3.000

Richiedente	Finalità	Importo
ASSOCIAZIONE GIARDINO CORSINI Firenze (FI)	Contributo per gli eventi "Artigianato e palazzo botteghe artigiane e loro committenze" e " Artigianato e palazzo ad Edimburgo"	25.000
ASSOCIAZIONE L'HOMME ARME Firenze (FI)	Anticontemporaneo', rassegna dedicata ai variegati rapporti tra musica antica e cultura e musica contemporanea- 'i concerti al cenacolo' rassegna dedicata principalmente alla musica antica.	5.000
ASSOCIAZIONE MUSIC POOL - Firenze (FI)	Programma "Dal blues a John Coltrane"	10.000
ASSOCIAZIONE NUOVI EVENTI MUSICALI - Firenze (FI)	Quindicesima stagione di concerti	10.000
ASSOCIAZIONE PER LA VALDAMBRA Bucine (AR)	Pubblicazione 'Ruggero Berlingozzi (Montevarchi, 1851-1924) e l'Accademia Valdarnese del Poggio di Montevarchi'	5.000
ASSOCIAZIONE PICCOLO CORO MELOGRANO - Firenze (FI)	Dalla musica leggera alle voci bianche: il Piccolo Coro Melograno per Firenze	5.000
ASSOCIAZIONE PRO LASTRA ENRICO CARUSO - Lastra a Signa (FI)	Sostegno all'attività dell'associazione	2.000
ASSOCIAZIONE PUPPI E FRESEDDI TEATRO RIFREDI - Firenze (FI)	Stagione teatrale 2015/2016	10.000
ASSOCIAZIONE PUPPI E FRESEDDI TEATRO RIFREDI - Firenze (FI)	Cinquecento volte Ariosto, uno spettacolo ed una conferenza didattica per celebrare i 500 anni dalla prima edizione dell' 'Orlando furioso' di Ludovico Ariosto.	5.000
ASSOCIAZIONE SCIENZA E VITA FIRENZE Firenze (FI)	Proseguimento attività su problematiche inerenti rapporti tra vita e scienza in una dimensione etica e promozione cultura della persona umana	5.000
ASSOCIAZIONE TEMPO REALE Firenze (FI)	"Tempo reale, il suono e la musica degli elementi", progetto strutturato per la ricerca, la produzione e la formazione sull'esperienza acustica legata alle risorse del mondo e ai suoi elementi primari	15.000
ASSOCIAZIONE TURISTICA PRO LOCO Palazuolo sul Senio (FI)	Manifestazioni culturali e ricreative per il territorio dell'Alto Mugello	3.500
AZIENDA SANITARIA LOCALE 10 FIRENZE Firenze (FI)	Progetto di restauro delle pitture murali della chiesa di Sant'Egidio dell'Arcispedale di Santa Maria Nuova a Firenze	50.000
BIBLIOTECA MEDICEA LAURENZIANA Firenze (FI)	Proseguimento del progetto di restauro delle vetrate policrome della Biblioteca di Michelangelo	50.000
BRITISH INSTITUTE OF FLORENCE Firenze (FI)	Culture lab organizzazione di convegni e dibattiti	5.000
CAPITOLO DELLA CATTEDRALE AREZZO Arezzo (AR)	Opere di restauro del cenotafio di Guido Tarlati (1330) opera di Agostino di Giovanni e Agnolo di Ventura, situato nella cattedrale	20.000
CELEBRAZIONI 150 FIRENZE CAPITALE	Serie di iniziative volte a celebrare l'anniversario dei 150 anni da quando Firenze fu Capitale d'Italia.	250.000
CENTRO ASSOCIAZIONE CULTURALE FIORENTINE Firenze (FI)	Insieme. Promozione di iniziative comuni delle associazioni fiorentine e fornitura di servizi di informazione e comunicazione alle associate.	3.000

Richiedente	Finalità	Importo
CENTRO CULTURALE DI TEATRO Firenze (FI)	"Sere a teatro", 15 spettacoli con gli attori dell'accademia teatrale. 22° edizione presso il teatro tredici Teatro della Pergola di Firenze	5.000
CENTRO CULTURALE FIRENZE EUROPA MARIO CONTI - Firenze (FI)	XXXIII edizione del premio 'Firenze di letteratura ed arti visive'	5.000
CENTRO STUDI E RICERCHE CARLO BETOCCHI - Firenze (FI)	Premio letterario Carlo Betocchi	5.000
CENTRO STUDI ERBARIO TROPICALE CSET	Progetto di valorizzazione del Centro Studi Erbario Tropicale dell'Università di Firenze attraverso attività di archiviazione e internazionalizzazione	20.000
CENTRO STUDI MUSICALI BUSONI Empoli (FI)	Centro Busoni. Il progetto ha riunito le diverse attività svolte dal centro: attività concertistica, attività didattica, attività di ricerca e studio.	10.000
CHIESA ORTODOSSA RUSSA Firenze (FI)	Interventi di restauro presso la Chiesa Ortodossa Russa di Firenze: progetto di restauro delle icone e della porta reale dell'iconostasi della chiesa inferiore (cappella Demidoff)	60.000
COMANDO REGIONE CARABINIERI TOSCANA, CAPPELLANO MILITARE Firenze (FI)	Restauro e ricollocazione nella chiesa di Santa Maria a Candeli, Cappella dell'Arma dei Carabinieri dei due dipinti posti nei depositi statali dal 1860	15.000
COMITATO AMICI DI VICCHIO Bagno a Ripoli (FI)	Programma Musica in S. Lorenzo a Vicchio	3.000
COMITATO CAPANNUCCE IN CITTÀ Firenze (FI)	Concorso "Capannucce in città". Mostra di presepi realizzati dai bambini delle scuole elementari di Firenze	5.000
COMITATO CAPANNUCCE IN CITTÀ Firenze (FI)	Integrazione per l'organizzazione del concorso 'Capannucce in città' 2015	5.000
COMITATO ITALIANO PER IL REINSERIMENTO SOCIALE CIRS Firenze (FI)	"L'arte dolciaria barocca. I segreti del credenzier di Alessandro VII. Intorno ad un manoscritto inedito", pubblicazione del libro, divulgazione, organizzazione di corsi di formazione professionale	7.000
COMITATO MOSTRA MERCATO INTERNAZIONALE ANTIQUARIATO Firenze (FI)	XXIX biennale internazionale dell'antiquariato di Firenze, presso Palazzo Corsini 26 settembre - 4 ottobre 2015	40.000
COMPAGNIA SAN NICCOLÒ DA BARI DETTA DEL CEPPO - Firenze (FI)	Completamento del progetto di restauro, valorizzazione e allestimento della sede della Compagnia del Ceppo	20.000
COMPAGNIA TEATRALE KRYPTON SOCIETÀ COOPERATIVA - TEATRO STUDIO - Scandicci (FI)	Scandicci/Firenze, un nuovo ponte culturale	15.000
COMPAGNIA VIRGILIO SIENI DANZA Firenze (FI)	Grandi adagi popolari, città e gesto. Progetto internazionale sul divenire del corpo e della danza in dialogo con i luoghi della città	20.000
COMUNE CAPRAIA E LIMITE Capraia e Limite (FI)	Completamento delle opere di indagine e consolidamento delle strutture della villa romana de 'Le Muriccia'	20.000
COMUNE DI AREZZO - Arezzo (AR)	Realizzazione di un'indagine archeologica volta al recupero e alla valorizzazione della chiesa S. Donato in Cremona, situata all'interno della Fortezza Medicea	90.000

Richiedente	Finalità	Importo
COMUNE DI BIBBIENA - Bibbiena (AR)	Realizzazione di opere di ampliamento del museo archeologico 'Piero Albertoni' situato a Bibbiena	3.000
COMUNE DI CASTELFIORENTINO Castelfiorentino (FI)	Realizzazione del progetto 'Le mura del castello': dalla riqualificazione alla fruizione	90.000
COMUNE DI EMPOLI - Empoli (FI)	Opere di ristrutturazione e riqualificazione della piazza XXIV Luglio e restauro antiche mura	90.000
COMUNE DI FIESOLE - Fiesole (FI)	Estate Fiesolana. Manifestazioni culturali nei mesi estivi nel comune di Fiesole	10.000
COMUNE DI FIESOLE - Fiesole (FI)	Estate Fiesolana, integrazione	10.000
COMUNE DI FIRENZE - Firenze (FI)	Salone de' Duecento di Palazzo Vecchio: riqualificazione arredi e impianti per allestire la musealizzazione degli arazzi già restaurati con il contributo della Fondazione	300.000
COMUNE DI GREVE IN CHIANTI Greve in Chianti (FI)	Recupero e valorizzazione del borgo murato di Montefioralle	281.000
COMUNE DI GROSSETO - Grosseto (GR)	Realizzazione di opere di restauro della Biblioteca comunale Chelliana di Grosseto: restauro del piano terra	50.000
COMUNE DI IMPRUNETA Impruneta (FI)	Eventi espositivi sul tema del Rinascimento all'Impruneta	15.000
COMUNE DI MAGLIANO IN TOSCANA Magliano in Toscana (GR)	Realizzazione di opere di restauro conservativo della torre medioevale dell'Orologio situata in località Pereta, Magliano in Toscana	40.000
COMUNE MASSA MARITTIMA Massa Marittima (GR)	Manifestazione 'Lirica in piazza 2015', XXX edizione	15.000
COMUNITÀ EBRAICA DI FIRENZE Firenze (FI)	1966-2016: dopo 50 anni la biblioteca del collegio rabbinico italiano torna a Firenze per il suo restauro nei laboratori della Biblioteca Nazionale Centrale di Firenze - in mostra i libri più antichi	15.000
CONGREGAZIONE ORATORIO SAN FILIPPO NERI - Firenze (FI)	Centenario di San Filippo Neri	15.000
CONGREGAZIONE SUORE ANCELLE DI MARIA - Firenze (FI)	Completamento delle opere di restauro del tetto del convento di Quadalto a Palazzuolo sul Senio	20.000
CONGREGAZIONE VALLOMBROSA ORDINE SAN BENEDETTO - Reggello (FI)	Stagione concertistica 'Concerti in Abbazia 2015'	10.000
CONGREGAZIONE VALLOMBROSANA - ABBAZIA DI SAN MICHELE ARCANGELO Tavarnelle Val di Pesa (FI)	Integrazione per le opere di restauro e recupero funzionale della sala del cenacolo affrescata da Domenico del Ghirlandaio all'interno della Badia a Passignano	40.000
CONGREGAZIONE VALLOMBROSANA - ABBAZIA DI SAN MICHELE ARCANGELO Tavarnelle Val di Pesa (FI)	Opere di restauro e recupero funzionale della sala del cenacolo affrescata da Domenico del Ghirlandaio all'interno della Badia a Passignano	30.000
CONSERVATORIO DI MUSICA LORENZO CHERUBINI - Firenze (FI)	Progetto 'Musica restaurata', restauro strutturale e funzionale di un corpo di strumenti recuperati dall'abbandono all'interno del Conservatorio Cherubini	20.000
CONTEMPOARTENSEMBLE Rignano sull'Arno (FI)	Progetto Contempoartensemble 2015, concerti a Firenze e XIII contempoartefestival	5.000

14

Richiedente	Finalità	Importo
COOPERATIVA ARCHEOLOGIA Firenze (FI)	Realizzazione della mostra 'Prima di Firenze: 3.000 anni di preistoria a Ponte a Greve'	10.000
CORO VIRI GALILAEI - Firenze (FI)	In canto gregoriano, incontri internazionali di Firenze 5 concerti- 3 liturgie e un seminario specialistico	5.000
CURIA VESCOVILE FIESOLE - Fiesole (FI)	Conclusioni dei lavori di restauro e riapertura al pubblico della Cappella del Seminario che ospiterà la 'Biblioteca Bandiniana'	55.000
CURIA VESCOVILE GROSSETO Grosseto (GR)	Realizzazione del Museo della Cattedrale e del territorio per la città di Grosseto	70.000
DIOCESI DI AREZZO CORTONA SANSEPOLCRO - Arezzo (AR)	Completamento delle opere di recupero del Palazzo Vescovile di Arezzo per la realizzazione del polo museale 'Mudas Museum' museo di arte sacra: allestimento degli spazi di accoglienza per i visitatori	30.000
EDUCANDATO STATALE SS ANNUNZIATA FIRENZE - Firenze (FI)	Recupero Villa del Poggio Imperiale: restauro degli infissi e delle persiane della facciata sud-ovest	20.000
ENSEMBLE SAN FELICE - Scandicci (FI)	XXIII stagione concertistica	5.000
ERBA D'ARNO - Fucecchio (FI)	Pubblicazione "Erba d'Arno" in occasione dei 35 anni della rivista	5.000
FESTIVAL DEI POPOLI IST. IT. PER IL FILM DI DOCUMENTAZIONE SOCIALE ONLUS Firenze (FI)	56° Festival dei popoli, festival internazionale del film documentario	20.000
FILARMONICA DI FIRENZE GIOACCHINO ROSSINI - Firenze (FI)	2015 la musica al centro. La filarmonica 'Rossini' voce della nostra città	5.000
FLORENCE ART MUSIC ENSEMBLE Firenze (FI)	Firenze suona contemporanea: festival dedicato alle arti visive e alla musica contemporanea.	5.000
FONDAZIONE ANGELI DEL BELLO Firenze (FI)	Attività di rimozione dei Graffiti, cura del verde, progetti educativi con le scuole e cura degli edifici scolastici	30.000
FONDAZIONE BIBLIOTECHE DELLA CASSA DI RISPARMIO DI FIRENZE	Sostegno dell'attività della fondazione strumentale	30.000
FONDAZIONE CASA BUONARROTI Firenze (FI)	Mostra "La forza del mito. I progetti per la facciata della basilica di San Lorenzo a Firenze"	25.000
FONDAZIONE EZIO FRANCESCHINI ONLUS - Firenze (FI)	"Polifonia italiana trecentesca", repertorio, edizione critica ed esecuzione dell'ars nova fiorentina: assegni di ricerca, corsi di formazione, seminari internazionali, pubblicazione di volumi	15.000
FONDAZIONE FABBRICA EUROPA PER LE ARTI CONTEMPORANEE - Firenze (FI)	Fabbrica Europa 2015 rassegna di <i>performing arts</i>	20.000
FONDAZIONE GROSSETO CULTURA Grosseto (GR)	Premio 'Mario Monicelli. Festival divino commedia' e della manifestazione 'La città Visibile 2015'	20.000
FONDAZIONE 'GUIDO D'AREZZO' Arezzo (AR)	63° Concorso Polifonico Internazionale Guido d'Arezzo, e della 9° edizione del Guidoneum Festival	20.000
FONDAZIONE LEGA DEL CHIANTI FIRENZE - Firenze (FI)	Attivazione della fruizione al pubblico dell'Archivio dei Podestà di Radda in Chianti e pubblicazione relativa ai Podestà dell'Antica Lega del Chianti	10.000

15

Richiedente	Finalità	Importo
FONDAZIONE MUSEO STIBBERT Firenze (FI)	Attività culturali e interventi di valorizzazione del museo	80.000
FONDAZIONE NESI - Livorno (LI)	L'eccellenza socio educativa di don Alfredo Nesi a Firenze negli anni '50 a 'casa Serena' ed a 'casa Rifredi'	5.000
FONDAZIONE OPERA DI FIRENZE MAGGIO MUSICALE FIORENTINO Firenze (FI)	Contributo per la stagione del 2015	900.000
FONDAZIONE OPERA DI FIRENZE MAGGIO MUSICALE FIORENTINO Firenze (FI)	Integrazione per la realizzazione della stagione 2015	100.000
FONDAZIONE PALAZZO STROZZI Firenze (FI)	Mostra "I bronzi monumentali del mondo ellenistico"	900.000
FONDAZIONE PARCHI MONUMENTALI BARDINI E PEYRON - Firenze (FI)	Mostra 'L'Illusione di Sciltian', 3 aprile - 6 settembre 2015	150.000
FONDAZIONE PITTI DISCOVERY Firenze (FI)	Nuovi protagonisti delle discipline creative basati in Italia: who's on next, Pitti Italics	40.000
FONDAZIONE PRIMO CONTI CENTRO DOCUMENTAZIONE AVANGUARDIE Fiesole (FI)	Conclusioni dei lavori di valorizzazione e risanamento degli ambienti attigui allo studio del Maestro Primo Conti all'interno di Villa Le Coste, sede della Fondazione omonima	15.000
FONDAZIONE RETE TOSCANA CLASSICA Prato (PO)	Sostegno per le attività trasmissioni e rubriche di Rete Toscana Classica 2015	20.000
FONDAZIONE SANTA MADDALENA Cascia di Reggello (FI)	Festival degli scrittori "Premio Gregor Von Rezzori - città di Firenze"	30.000
FONDAZIONE SISTEMA TOSCANA Firenze (FI)	50 giorni di cinema internazionale a Firenze e primavera orientale: tutela e rafforzamento dei festival cinematografici di qualità e di respiro internazionale fiorentini	20.000
FONDAZIONE TEATRO DELLA TOSCANA Firenze (FI)	Sostegno attività teatrale programmata per l'anno 2015	750.000
FONDAZIONE TEMA NUOVE TECNOLOGIE PER I BENI CULTURALI Firenze (FI)	Prosecuzione dell'attività della fondazione strumentale nel campo dell'applicazione delle nuove tecnologie ai settori dei beni culturali e delle produzioni tipiche	270.000
FRATERNITA DEI LAICI - Arezzo (AR)	Pubblicazione collana di 3 volumi del censimento del patrimonio archeologico, storico-artistico e librario della Fraternita	4.000
FUNDER 35	Progetto in collaborazione con ACRI per favorire la nascita e lo sviluppo di imprese giovanili nel campo dell'arte e della cultura con componenti di età non superiore ai 35 anni.	130.000
GABINETTO SCIENTIFICO LETTERARIO G. P. VIEUSSEUX - Firenze (FI)	Prosecuzione del progetto 'Dalla Firenze granducale agli albori del XXI secolo: viaggio tra gli archivi culturali del Gabinetto Vieusseux'	35.000
GRUPPO GUALDO - Sesto Fiorentino (FI)	Mostra omaggio al pittore Umberto Biscioni e mostra omaggio 'Il Novecento italiano dalla raccolta di opere del comm. Francesco Muzzi'	5.000
GRUPPO STORICO OSTE GHIBELLINA Palazzo sul Senio (FI)	Progetto 'Medioevo alla Corte degli Ubaldini': rassegna di feste medievali	1.500

Richiedente	Finalità	Importo
INSTITUT FRANCAIS DE FLORENCE Firenze (FI)	France-Firenze edizione 2015	5.000
IST. ITALIANO DI PREISTORIA E PROTOSTORIA - Firenze (FI)	Realizzazione di un nuovo ordinamento della Biblioteca di Preistoria per la costituzione del Centro Bibliotecario Archeologico Fiorentino	50.000
IST. ITALIANO DI PREISTORIA E PROTOSTORIA - Firenze (FI)	Mostra "La Dieta Paleolitica. Alle Origini dell'alimentazione"	50.000
IST. STORICO DELLA RESISTENZA IN TOSCANA - Firenze (FI)	Ripubblicazione del volume "Diario Fiorentino. Giugno-agosto 1944" di Gaetano Casoni	5.000
IST. UNIVERSITARIO EUROPEO Fiesole (FI)	Intervento per la manifestazione "The state of the union"	20.000
ISTUR-CHT CULTURE HERITAGE AND TOURISM ASSOCIAZIONE NON-PROFIT ITALIANA - Firenze (FI)	Salone dell'Arte e del Restauro e ELIA: avanguardia e innovazione nell'Anno Expo2015. Convegno internazionale "Renascent creativity: towards a European path in arts and cultural education"	15.000
LA STANZA DELL'ATTORE - Firenze (FI)	Conosci te stesso attraverso il teatro, evoluzione teatrale	3.000
LICEO CLASSICO MICHELANGELO Firenze (FI)	Progetto "Arte del novecento a Firenze: Pietro Annigoni e le tecniche artistiche", corso di formazione per gli alunni del Liceo	3.000
LYCEUM - Firenze (FI)	Iniziativa "Le prime stagioni dell'uomo"	5.000
MONASTERO BENEDETTINE SAN MARTA Firenze (FI)	Prosecuzione del restauro, consolidamento e revisione degli impianti tecnologici del complesso benedettino (ala nord). Catalogazione dei tesori di arte sacra e allestimento di un laboratorio di restauro tessile	120.000
MUSEO DI STORIA NATURALE - UNIVERSITÀ DEGLI STUDI DI FIRENZE Firenze (FI)	Allestimento delle nuove sale espositive dedicate alle collezioni botaniche del Museo di Storia Naturale dell'Università	50.000
MUSEO DI STORIA NATURALE - UNIVERSITÀ DEGLI STUDI DI FIRENZE Firenze (FI)	"Deposit" Progetto di valorizzazione di percorsi museali artistici e scientifici. Ambienti di studio e di evocazione storica	25.000
MUSEO ED IST. FIORENTINO DI PREISTORIA - Firenze (FI)	Progetto: Origine dell'uomo ed evoluzione culturale- attività di didattiche	10.000
MUSEO FONDAZIONE HORNE FIRENZE Firenze (FI)	Attività culturali e interventi di valorizzazione	80.000
MUSEO FONDAZIONE HORNE FIRENZE Firenze (FI)	Intervento per far fronte ai danni al Museo Horne-provocati da evento atmosferico straordinario	70.000
MUSICA RICERCATA ONLUS Firenze (FI)	"Musica ricercata" edizione 2015	5.000
MUSICUS CONCENTUS DI FIRENZE Firenze (FI)	Ciclo di concerti "Tradizione in movimento"	45.000
NUOVENOTE - Firenze (FI)	Progetto di avvicinamento al teatro delle scuole attraverso la partecipazione diretta agli spettacoli "Chi è di scena"	10.000

Richiedente	Finalità	Importo
OPERA DEL TEMPIO EBRAICO DI FIRENZE BETH HA KENESETH - Firenze (FI)	Prosecuzione del cantiere sperimentale di formazione professionale per opere di completamento restauro lapidi e monumenti nell'antico Cimitero monumentale ebraico di Firenze	15.000
OPIFICIO DELLE PIETRE DURE Firenze (FI)	Approfondimenti finalizzati al progetto di restauro del Pulpito della Passione di Donatello e ricognizione preliminare sulle immagini inedite dell'alluvione di Firenze, nel cinquantenario del 2016	50.000
OPIFICIO TOSCANO DI ECONOMIA POLITICA E STORIA UNIVERSITÀ DEGLI STUDI DI FIRENZE - Firenze (FI)	Progetto 'A spasso per Firenze capitale': percorso turistico e culturale per i luoghi che hanno caratterizzato gli anni della capitale (1865-1870)	25.000
OPIFICIO TOSCANO DI ECONOMIA POLITICA E STORIA UNIVERSITÀ DEGLI STUDI DI FIRENZE - Firenze (FI)	Paolo Lorenzini amministratore e contabile del Lanificio di Stia (AR) - 1852-1856	2.500
ORCHESTRA CITTA DI GROSSETO Grosseto (GR)	Stagione concertistica 2015: 14 concerti sinfonici in Grosseto e provincia	20.000
ORCHESTRA MUSICA EUROPEA E GRUPPI ASSOCIATI OMEGA Carmignano (PO)	Con i grandi interpreti i futuri artisti dello spettacolo musicale	5.000
PARROCCHIA DEI SANTI PIETRO E PAOLO NELLA CATTEDRALE Pitigliano (GR)	Realizzazione del restauro conservativo delle opere e decorazioni pittoriche all'interno della cattedrale dei Santi Pietro e Paolo in Pitigliano	50.000
PARROCCHIA DI SAN MARTINO Sarteano (SI)	Opere di valorizzazione del ciclo pittorico e arredi sacri della chiesa di San Martino a Sarteano	30.000
PARROCCHIA GRECO ORTODOSSA SAN JACOPO - Firenze (FI)	Realizzazione dell'iconostasi nella chiesa Greca di San Jacopo Apostolo per permettere la celebrazione della messa in rito Bizantino	5.000
PARROCCHIA SAN FELICE A EMA Firenze (FI)	Recupero funzionale della Cappella della Compagnia del Santissimo Sacramento adiacente alla chiesa di San Felice a Ema	80.000
PARROCCHIA SAN FELICITA Firenze (FI)	Conclusioni del progetto biennale di recupero e valorizzazione dello Scalone Granducale, interventi impiantistici di illuminazione, sicurezza e attrezzature	130.000
PARROCCHIA SAN FREDIANO IN CESTELLO - Firenze (FI)	Prosecuzione del restauro facciate e copertura canonica	50.000
PARROCCHIA SAN MARTINO ALLA PALMA - Scandicci (FI)	Ridolfo del Ghirlandaio e Michele Tosini alla chiesa di San Martino alla Palma a Scandicci. Il restauro della pala raffigurante 'l'Assunta e Santi'	10.000
PARROCCHIA SAN PIETRO ISOLA DEL GIGLIO - Giglio Castello (GR)	Opere di restauro della chiesa di San Pietro al Giglio Castello e completamento del recupero degli spazi parrocchiali	30.000
PARROCCHIA SAN QUIRICO A LEGNAIA Firenze (FI)	Restauro dipinto incoronazione della Vergine San Quirico a Legnaia	5.000
PARROCCHIA SAN TOMMASO CERTALDO - Certaldo (FI)	Restauro del dipinto su tavola raffigurante la Beata Giulia	1.000

18

Richiedente	Finalità	Importo
PARROCCHIA SANTA MARIA A QUARTO Bagno a Ripoli (FI)	Conclusioni del consolidamento delle strutture dell'Oratorio del Crocefisso di Baroncelli a Bagno a Ripoli	10.000
PARROCCHIA SANT'AMBROGIO E SAN GIUSEPPE - Firenze (FI)	Opere di conservazione e restauro del campanile della chiesa di San Giuseppe	30.000
PARROCCHIA SAN GIOVANNI BATTISTA Magliano in Toscana (GR)	Completamento del restauro conservativo delle cappelle laterali e opere pittoriche nella chiesa di San Giovanni Battista in Montiano	30.000
PASSATO PROSSIMO CENTRO FIORENTINO STUDI STORICI SCIENZE SOCIALI - C/O UNIVERSITÀ DEGLI STUDI DI FIRENZE DIP. STUDI STORICI Firenze (FI)	Pubblicazione, indicazione geografica e controllo di qualità "Cosimo III e la Prima definizione delle regioni vitivinicole nella toscana del settecento"	7.500
PIEVE DI SANTO STEFANO A CAMPOLI Mercatale Val di Pesa (FI)	Completamento delle opere di recupero, restauro e manutenzione del chiostro della pieve di S. Stefano a Campoli, Mercatale Val di Pesa	10.000
POLO MUSEALE REGIONALE DELLA TOSCANA - Firenze (FI)	Famiglie al Museo, ciclo di incontri nei musei del Polo destinati alle famiglie	20.000
PREZIOSA CONTEMPORARY JEWELLERY ASSOCIAZIONE - Firenze (FI)	Preziosa 2015 - Firenze jewellery week meeting	5.000
PROGETTO MOSTRA CUCINE PALAZZO PITTI - Firenze (FI)	Mostra Sulle Cucine di Palazzo Pitti evento in collegamento con EXPO 2015	45.000
PROGETTO MOSTRA FOTO LOCCHI	Mostra "The History of Firenze 1924 -2015 dell'Archivio Foto Locchi"	30.000
PROGETTO MUSEI MINORI (FI)	Rinnovamento e infrastrutturazione dell'offerta culturale e turistica, progetto "Toscana '900"	150.000
PROGETTO MUSICA ENTE - Firenze (FI)	Programma di concerti "I Mercoledì Musicali"	40.000
PROGETTO OSSERVATORIO ARTE CONTEMPORANEA	Prosecuzione delle attività di promozione e sostegno all'arte contemporanea	170.000
PROGETTO OSSERVATORIO DEI MESTIERI D'ARTE - Firenze (FI)	Attività dell'Osservatorio	150.000
PROGETTO SS ANNUNZIATA Firenze (FI)	Progetto di restauro, conservazione e valorizzazione della piazza e del complesso Basilicale della SS Annunziata	350.000
PROVINCIA TOSCANA SERVI DI MARIA CONVENTO DELLA SS ANNUNZIATA Firenze (FI)	Progetto di restauro e conservazione e valorizzazione del Complesso Basilicale della SS Annunziata: restauro e conservazione della facciata sud del Chiostro Grande	90.000
SANTUARIO SANTA MARIA DELLE GRAZIE AL CALCINAIO - Cortona (AR)	Completamento delle opere di restauro dell'ex monastero del Santuario del Calcinaio di Cortona	20.000
SEMINARIO MAGGIORE ARCIVESCOVILE FIRENZE - Firenze (FI)	Completamento dell'opera in fac simile del Codice Rustici	100.000
SOCIETÀ BIBLIOGRAFICA TOSCANA Sinalunga (SI)	Mostra di libri stampati a Firenze nella seconda metà del '500 aventi ad oggetto la celebrazione di feste di ascesa al trono Papale o Granducale	5.000

19

Richiedente	Finalità	Importo
SOCIETÀ DANTESCA ITALIANA Firenze (FI)	Riorganizzazione degli spazi interni del palagio dell'arte della lana per ospitare il museo interattivo della Divina Commedia	35.000
SOCIETÀ DI SAN GIOVANNI BATTISTA Firenze (FI)	Eventi culturali e valorizzazione del patrimonio folcloristico storico e culturale di Firenze, in particolare per i festeggiamenti in onore del santo patrono della città	30.000
SOCIETÀ TOSCANA PER LA STORIA DEL RISORGIMENTO - Firenze (FI)	Firenze capitale nella ricorrenza dei 150 anni dell'evento	10.000
SOPRINTENDENZA ARCHEOLOGICA MIBACT - Firenze (FI)	Proseguimento della sistemazione del Polo Documentario Archeologico di Firenze, secondo lotto: biblioteche e archivi SBAT (Soprintendenza Archeologica toscana), ISEI (Istituto Studi Etruschi e Italici) e IIPP (Istituto Italiano di Preistoria e Protostoria)	80.000
SOPRINTENDENZA ARCHEOLOGICA MIBACT - Firenze (FI)	Proseguimento delle opere di restauro e valorizzazione del complesso monumentale dell'anfiteatro romano di Arezzo	30.000
SOPRINTENDENZA ARCHEOLOGICA MIBACT - Firenze (FI)	Attività didattiche dei servizi educativi della Soprintendenza per i beni archeologici della Toscana	10.000
SOPRINTENDENZA BAPSAE FIRENZE PISTOIA PRATO - Firenze (FI)	Quaderni del servizio educativo per l'anno 2015	10.000
TAVOLA VALDESE - Firenze (FI)	Conclusione del restauro della torre campanaria del Tempio Valdese in via Micheli - Firenze	140.000
TEATRO DANTE CARLO MONNI Campi Bisenzio (FI)	Progetto "Tutti a Teatro", diffusione dell'attività teatrale presso le scuole del territorio di riferimento	18.600
TEATRO DELLE DONNE - Firenze (FI)	Avamposti Calenzano teatro festival	5.000
UFFICIO DIOCESANO PER LA CATECHESI ATTRAVERSO L'ARTE - Firenze (FI)	Progetto PANVICOM (Preliminare Analisi Visiva Conservazione e Manutenzione), prosecuzione del progetto biennale di studio sugli interventi necessari nelle chiese storiche dell'Arcidiocesi	17.500
UNIVERSITÀ DEGLI STUDI DI FIRENZE DIP. CHIMICA UGO SCHIFF Sesto Fiorentino (FI)	Chemical Heritage: verso un Museo della Chimica a Firenze	10.000
UNIVERSITÀ DEGLI STUDI DI FIRENZE DIP. FISICA E ASTRONOMIA Sesto Fiorentino (FI)	Opere di allestimento nell'ambito del progetto 'L'eredità di Galileo a Villa il Gioiello'	20.000
UNIVERSITÀ DEGLI STUDI DI FIRENZE DIP. GESTIONE RISORSE AGROALIMENTARI E FORESTALI GESAAF Firenze (FI)	Indagini diagnostiche per la conservazione della collezione di berline ospitata nel Museo delle Carrozze di Palazzo Pitti	5.000
UNIVERSITÀ DEGLI STUDI DI FIRENZE DIP. LETTERE E FILOSOFIA - Firenze (FI)	Progetto 'Winckelmann, Firenze e gli etruschi'	5.000
UNIVERSITÀ DEGLI STUDI DI FIRENZE DIP. LINGUE LETTERATURE STUDI INTERCULTURALI - Firenze (FI)	Creazione di una piattaforma on-line multilingue del Lessico dei Beni Culturali di Firenze (LBC)	2.500

Richiedente	Finalità	Importo
UNIVERSITÀ DEGLI STUDI DI FIRENZE DIP. SCIENZE ECONOMIA E IMPRESA Firenze (FI)	La valorizzazione del Patrimonio museale della Provincia di Firenze: un modello di <i>accountability</i>	20.000
UNIVERSITÀ DEGLI STUDI DI FIRENZE DIP. SCIENZE GIURIDICHE - Firenze (FI)	Convegno dal titolo '150° dell'Unificazione amministrativa italiana (legge 20 marzo 1865 n. 2248)', presso il Polo di Scienze Sociali	25.000
UNIVERSITÀ DEGLI STUDI DI FIRENZE DIP. STORIA ARCHEOLOGIA ARTE SPETTACOLO SAGASAN - Firenze (FI)	Il portale 'Storia di Firenze': dalla città e dalla comunità scientifica alla scuola	20.000
VENERABILE CONFRATERNITA SAN GIROLAMO E SAN FRANCESCO POVERINO IN SAN FILIPPO BENIZI Firenze (FI)	Proseguimento del progetto di restauro dell'oratorio di S. Girolamo e S. Francesco Poverino in Piazza della SS. Annunziata a Firenze: lavori di consolidamento della volta dell'Oratorio	15.000
Totale		9.194.600

Ricerca scientifica e tecnologica

Richiedente	Finalità	Importo
ACCADEMIA ITALIANA DI ECONOMIA AZIENDALE - Bologna (BO)	Realizzazione di un corso di formazione destinato a ricercatori, laureati in scienza aziendale, giovani docenti finalizzato ad "insegnare ad insegnare" presso l'Università di Firenze	6.000
AOU CAREGGI - Firenze (FI)	Chirurgia fetale endoscopica	30.000
AOU CAREGGI - Firenze (FI)	Ottimizzare la gestione dell'emergenza clinica in ospedale mediante lo sviluppo di un innovativo basato sul web e sull' <i>indoor tracking</i>	25.000
AOU CAREGGI - Firenze (FI)	Incidenza eventi cardiovascolari nei pazienti anziani ospedalizzati con polmonite acquisita in comunità	23.000
AOU CAREGGI - Firenze (FI)	<i>Imaging</i> Multi-modale in Risonanza Magnetica per la valutazione dell'aggressività del carcinoma prostatico	20.000
AOU CAREGGI - Firenze (FI)	Determinazione non invasiva del fattore Rh fetale nelle donne in gravidanza RhD negativo	20.000
ASSOCIAZIONE DONATORI MIDOLLO OSSEO REGIONE TOSCANA ONLUS Pistoia (PT)	Tipizzazione HLA tramite sequenziamento (Sanger e NGS) 1000 nuovi donatori midollo osseo del Registro Toscano IBMDR	20.000
ASSOCIAZIONE GIANFRANCO DEL PRETE, SCIENTIFICA LEGACY - ONLUS Firenze (FI)	Creazione di un registro regionale toscano e sviluppo di un percorso di ricerca biomolecolare per l'inquadramento etiopatogenetico, clinico e gestionale delle 'vasculiti sistemiche'	25.000
ASSOCIAZIONE STUDI RICERCHE PARLAMENTARI - Firenze (FI)	Richiesta finalizzata al co-finanziamento di 25 borse di studio Seminario di Studi e Ricerche Parlamentari S. Tosi	35.000
AZIENDA OSPEDALIERA UNIVERSITARIA MEYER - Firenze (FI)	Ulteriori acquisizioni relative al ruolo dei recettori beta adrenergici nello sviluppo della retinopatia proliferativa e nella progressione dei tumori	40.000
AZIENDA OSPEDALIERA UNIVERSITARIA MEYER - Firenze (FI)	Immunità innata e storia naturale dell'infezione da virus dell'epatite C in età pediatrica	30.000
AZIENDA SANITARIA FIRENZE Firenze (FI)	Analisi proteomica della saliva per la ricerca di biomarcatori del tumore ovarico	25.000
BANDO ACRÌ GIOVANI RICERCATORI	Bando ACRÌ Young Investigator Training Program	40.000
BANDO GIOVANI RICERCATORI PROTAGONISTI - Firenze (FI)	Bando della Fondazione per assegni di ricerca a favore dell'Università degli Studi di Firenze	400.000
BANDO MALATTIE RARE - Firenze (FI)	Bando della Fondazione per ricerche sulle malattie rare	150.000
CENTRO MICC - UNIVERSITÀ DEGLI STUDI DI FIRENZE DIP. INGEGNERIA DELL'INFORMAZIONE - Firenze (FI)	EGO-VISION, Sistema per accesso personalizzato a contenuti informativi su dispositivi indossabili e mobili per ambito museale e beni culturali. Il sistema favorirà anche persone con deficit visivo	25.000

Richiedente	Finalità	Importo
CNITALIANA - Firenze (FI)	Pirite - providing internet connectivity through white spaces	15.000
CNR IBIMET IST. BIOMETEOROLOGIA Sesto Fiorentino (FI)	Tracciabilità geografica di prodotti agro-alimentari mediante lo studio delle terre rare	25.000
CNR ICCOM IST. CHIM COMPOSTI ORGANOMETALLICI - Sesto F.no (FI)	Hydrolab-2.0 'Valorizzazione tecnologica della filiera idrogeno in ambito fiorentino'	70.000
CNR IST. DI CHIMICA DEI COMPOSTI ORGANOMETALLICI - Sesto Fiorentino (FI)	Supporto dello sviluppo delle attività di servizio a privati del Centro di Microscopie Elettroniche (Ce.M.E.) 'Laura Bonzi'	50.000
CNR IST. DI CHIMICA DEI COMPOSTI ORGANOMETALLICI - Sesto Fiorentino (FI)	IRIS - coloranti per l'energia e l'ambiente	50.000
CNR IST. DI CHIMICA DEI COMPOSTI ORGANOMETALLICI - Sesto Fiorentino (FI)	Integrazione per la realizzazione del progetto 'IRIS - coloranti per l'energia e l'ambiente'	25.000
CNR IST. FISICA APPLICATA 'N.CARRARA' IFAC - Firenze (FI)	Micro-risonatori optofluidici per la rivelazione di immunosoppressori in pazienti trapiantati. Sviluppo di biosensori ottici per il monitoraggio della concentrazione di immunosoppressori nel sangue	40.000
CNR IST. NAZ OTTICA INO - Firenze (FI)	Imaging multispettrale nel THz e nel Medio Infrarosso per la diagnosi istopatologica	30.000
CNR IST. NAZ OTTICA INO - Firenze (FI)	Nuove metodologie ottiche per lo studio dell'attività elettrica del cuore intatto	25.000
CNR IST. NAZ OTTICA INO - Firenze (FI)	GRafene ed effetto CASimir per Sensoristica Avanzata Sensori quantistici in membrane sospese di grafene	25.000
CNR IST. NAZ OTTICA INO - Firenze (FI)	SOLE-2- SOLar Energy Lab Seconda Fase	25.000
CNR IST. SISTEMI COMPLESSI Sesto Fiorentino (FI)	Rivelazione di nanoanticorpi in tracce con tecniche di risonanza plasmonica di superficie	15.000
CNR IST. TEORIA E TECNICHE INFORMAZIONE GIURIDICA - Firenze (FI)	Droni in Toscana. Aspetti giuridici dell'impiego dei droni in ambito civile	20.000
CNR IST. VALORIZZAZIONE LEGNO E SPECIE ARBOREE IVALSA Sesto Fiorentino (FI)	Realizzazione di due camere di crescita per lo studio degli effetti della qualità della luce sulla fotosintesi e sulla produzione di metaboliti secondari di interesse fitosanitario	30.000
CONSORZIO INTERUNIVERSITARIO PER LA SCIENZA E TECNOLOGIA DEI MATERIALI -INSTM - Firenze (FI)	Sviluppo di Micro Sensore per segnali ESR - Obiettivo del progetto di ricerca è lo sviluppo di una microsonda per la rivelazione di segnali ESR alla superficie di materiali	25.000
FONDAZIONE CESIFIN CENTRO PER LO STUDIO DELLE ISTITUZIONI FINANZIARIE - Firenze (FI)	Programma della fondazione strumentale per l'organizzazione di convegni e attività di studio e di ricerca	450.000
FONDAZIONE DON CARLO GNOCCHI ONLUS FI - Firenze (FI)	Prevalenza ed aspetti clinico-farmaco-economici della malnutrizione iatrogena	23.000
FONDAZIONE FARMACOGENOMICA FIORGEN - Sesto Fiorentino (FI)	Una biobanca per la medicina personalizzata di precisione	50.000
FONDAZIONE FARMACOGENOMICA FIORGEN - Sesto Fiorentino (FI)	Melanoma: dallo studio integrato dei fattori prognostici alla terapia individualizzata	40.000
FONDAZIONE IST. TOSCANO TUMORI Firenze (FI)	Il ruolo delle cellule T reattive al GPI nella patogenesi della emoglobinuria parossistica notturna (EPN) e dell'anemia aplastica idiopatica	25.000

Richiedente	Finalità	Importo
INTERNATIONAL ACADEMY LASER MEDICINE AND SURGERY - Firenze (FI)	Laser Florence 2015, Guidelines of Laser Medicine World	10.000
INTERNATIONAL CONSORTIUM FOR ADVANCED DESIGN - ICAD C/O DIP. DI INGEGNERIA INDUSTRIA - Firenze (FI)	Analisi della fattibilità di un processo integrato innovativo per l'up-grading del biogas	15.000
LENSAN LABORATORIO EUROPEO SPETTROSCOPIE NON LINEARI Sesto Fiorentino (FI)	Nanoparticelle con proprietà ottiche efficaci per applicazioni ad alta tecnologia	25.000
LENSAN LABORATORIO EUROPEO SPETTROSCOPIE NON LINEARI Sesto Fiorentino (FI)	Chimica Ultraveloce ad Altissima Pressione: Firenze al centro della ricerca sul ciclo del carbonio realizzando una facility internazionale per lo studio di dinamiche ultraveloci ad altissima pressione	40.000
PROGETTO AUTOPSIA VIRTUALE Firenze (FI)	Progetto interno per la creazione di un centro per l'autopsia virtuale a Firenze	100.000
PROGETTO FLORENCE BRIDGE Firenze (FI)	Progetto internazionalizzazione - studio di fattibilità	120.000
PROGETTO RICERCA E SERVIZI	Progetto di sviluppo e marketing dei centri di ricerca dell'ateneo fiorentino	50.000
PROGETTO VINCERE IN EUROPA Firenze (FI)	Valorizzazione e formazione risorse umane dell' ateneo esperte in progettazione europea	50.000
SOCIETA ITALIANA DI FISILOGIA C/O UNIVERSITÀ DEGLI STUDI DI FIRENZE DIP. BIOLOGIA - Sesto Fiorentino (FI)	Organizzazione del meeting 'Young Researcher Meeting' che si terrà a Firenze dal 7 al 9 maggio 2015.	3.000
TETRALAB PROGETTO - Firenze (FI)	Progetto di incubatore ed assistenza nuove iniziative imprenditoriali e start up dell'Università di Firenze	100.000
UNIVERSITÀ DEGLI STUDI DI FIRENZE CENTRO INTER MEDICINA MOLECOLARE Firenze (FI)	Ruolo dell'asse ACE2/Angiotensina (1-7) /recettore MAS nella rigenerazione del muscolo scheletrico umano: nuovi possibili trattamenti per la sarcopenia	25.000
UNIVERSITÀ DEGLI STUDI DI FIRENZE DIP. DI SCIENZE GIURIDICHE - Firenze (FI)	La responsabilità penale del datore di lavoro per patologie tumorali dei lavoratori derivanti dall'esposizione ad amianto con particolare riguardo al territorio fiorentino e toscano	19.000
UNIVERSITÀ DEGLI STUDI DI FIRENZE DIP. DI SCIENZE GIURIDICHE - Firenze (FI)	Il progetto è intitolato "Neuroscienze e processo penale". La ricerca si dedicherà allo studio delle metodologie e dei criteri di acquisizione della prova neuro-scientifica nel processo penale	16.000
UNIVERSITÀ DEGLI STUDI DI FIRENZE - DIP. DI SCIENZE GIURIDICHE - Firenze (FI)	L'autonomia e le autonomie. Geografie di un concetto tra globale e locale	25.000
UNIVERSITÀ DEGLI STUDI DI FIRENZE - DIP. DI SCIENZE GIURIDICHE Firenze (FI)	Mediazione e progresso economico in toscana: socio-genesi della professione del mediatore di impresa per la gestione efficiente delle relazioni interne ed esterne	25.000
UNIVERSITÀ DEGLI STUDI DI FIRENZE - DIP. DI SCIENZE GIURIDICHE - Firenze (FI)	Lo sviluppo delle professioni intellettuali in Toscana, tra regole di concorrenza e nuovi criteri di accesso ed esercizio	25.000
UNIVERSITÀ DEGLI STUDI DI FIRENZE - DIP. DI SCIENZE GIURIDICHE - Firenze (FI)	Prevenzione e repressione della violenza di genere e del femminicidio: nuovi scenari e nuovi strumenti di tutela	10.000

Richiedente	Finalità	Importo
UNIVERSITÀ DEGLI STUDI DI FIRENZE - DIP. DI SCIENZE GIURIDICHE - Firenze (FI)	Sententiae interpretative, sistema giuridico e ruolo dei prudentes nella riflessione della romanistica fiorentina	10.000
UNIVERSITÀ DEGLI STUDI DI FIRENZE - DIP. DI SCIENZE GIURIDICHE - Firenze (FI)	Prescrizione e danno	10.000
UNIVERSITÀ DEGLI STUDI DI FIRENZE - DIP. DI SCIENZE GIURIDICHE - Firenze (FI)	Gli strumenti di tutela contro le discriminazioni fondati sul diritto europeo: diffusione della conoscenza e corretta applicazione nell'ordinamento italiano	8.000
UNIVERSITÀ DEGLI STUDI DI FIRENZE CENTRO DENOTHE POLICLINICO DI CAREGGI - Firenze (FI)	Mutated calreticulin in myeloproliferative neoplasms: pathogenetic insights and therapeutic implications	40.000
UNIVERSITÀ DEGLI STUDI DI FIRENZE CENTRO DENOTHE POLICLINICO DI CAREGGI - Firenze (FI)	Biomarkers nel liquido follicolare predittivi del potenziale di impianto dell'embrione e del successo della gravidanza per le tecniche di procreazione medicalmente assistita	35.000
UNIVERSITÀ DEGLI STUDI DI FIRENZE CENTRO DENOTHE POLICLINICO DI CAREGGI - Firenze (FI)	Studio dell'immunogenicità di due farmaci biologici (Infliximab e Rituximab) per prevenire l'inefficacia terapeutica e le reazioni avverse	25.000
UNIVERSITÀ DEGLI STUDI DI FIRENZE CENTRO DENOTHE POLICLINICO DI CAREGGI - Firenze (FI)	Studio degli effetti anti-tumorali di adenine modificate libere o coniugate con antigeni tumore-associati nel melanoma maligno	20.000
UNIVERSITÀ DEGLI STUDI DI FIRENZE CENTRO INTER DI RICERCA CEFALIE PRIMARIE - Firenze (FI)	Studio dei meccanismi fisiopatologici dell'ischemia cerebrale e strategie terapeutiche sperimentali	40.000
UNIVERSITÀ DEGLI STUDI DI FIRENZE CENTRO INTER FARMACOUTILIZZAZIONE DIP. SCIENZA DELLA SALUTE - Firenze (FI)	Ruolo di polimorfismi genici nella risposta terapeutica alla chemioterapia standard in pazienti con linfoma Non-Hodgkin a grandi cellule b	25.000
UNIVERSITÀ DEGLI STUDI DI FIRENZE CENTRO INTER FARMACOUTILIZZAZIONE DIP. SCIENZA DELLA SALUTE - Firenze (FI)	Caratterizzazione pre-terapia del deficit di idropirimidina deidrogenasi per la prevenzione del rischio di tossicità grave da fluoropirimidine	25.000
UNIVERSITÀ DEGLI STUDI DI FIRENZE CENTRO INTER FARMACOUTILIZZAZIONE DIP. SCIENZA DELLA SALUTE - Firenze (FI)	Nanoparticelle funzionalizzate per l'immunoterapia antitumorale cellulo-mediata	20.000
UNIVERSITÀ DEGLI STUDI DI FIRENZE CENTRO INTER PROBOIOCA DIP. ING. CIVILE E AMBIENTALE-DIP. CHIMICA) Firenze (FI)	Sviluppo di un processo innovativo per la rimozione di composti farmaceutici dalle acque con biomasse fungine	30.000
UNIVERSITÀ DEGLI STUDI DI FIRENZE CENTRO INTER RICERCA VALORIZZAZIONE ALIMENTI DIP. NEUROFARBA - Firenze (FI)	Valorizzazione a fini nutraceutici di <i>by-products</i> della lavorazione dell'olio extra vergine di oliva e della melagrana	25.000
UNIVERSITÀ DEGLI STUDI DI FIRENZE CENTRO INTER SVILUPPO DI NUOVE TECNOLOGIE MINI INVASIVE IN CHIRURGIA ONCOLOGICA - Firenze (FI)	Ruolo della proteina pdia3 nella risposta tumore-specifica in pazienti con carcinoma colon-rettale	25.000

26

Richiedente	Finalità	Importo
UNIVERSITÀ DEGLI STUDI DI FIRENZE CENTRO INTER TECNOLOGIE E MICROSISTE - Firenze (FI)	Sviluppo di un sistema wireless per il monitoraggio dei beni culturali e la loro fruizione con tecniche di realtà aumentata	20.000
UNIVERSITÀ DEGLI STUDI DI FIRENZE CESPRO - Firenze (FI)	Identificazione di nuovi marcatori di rischio in soggetti esposti a cancerogeni ambientali	25.000
UNIVERSITÀ DEGLI STUDI DI FIRENZE CONSORZIO INTERUNIV RISAN MAGNETICHE METALLOPROTEINE CIRMMP - Sesto Fiorentino (FI)	Richiesta per acquisto di uno strumento NMR di nuova generazione operante a 1.2 GHz per potenziare il Consorzio Interuniversitario di Risonanze Magnetiche di MetalloProteine	450.000
UNIVERSITÀ DEGLI STUDI DI FIRENZE DIP. BIOLOGIA - Firenze (FI)	Imaging funzionale in zebrafish	20.000
UNIVERSITÀ DEGLI STUDI DI FIRENZE DIP. CHIMICA UGO SCHIFF Sesto Fiorentino (FI)	Sviluppo di nuovi antidolorifici, non tossici, con provata attività contro il dolore indotto da chemioterapici. Un potenziale farmaco pediatrico per il trattamento del dolore da neoplasie?	112.000
UNIVERSITÀ DEGLI STUDI DI FIRENZE DIP. CHIMICA UGO SCHIFF Sesto Fiorentino (FI)	Proprietà salutistiche del mirtillo spontaneo toscano: analisi del genotipo, indagine metabolomica della frazione polifenolica, esplorazione chemiometrica e valutazione clinica dei benefici per l'uomo	30.000
UNIVERSITÀ DEGLI STUDI DI FIRENZE DIP. CHIMICA UGO SCHIFF Sesto Fiorentino (FI)	Valorizzazione di biomasse e scarti agro-alimentari per la produzione "sostenibile" di prodotti di importanza industriale ad alto impatto socio-ambientale	30.000
UNIVERSITÀ DEGLI STUDI DI FIRENZE DIP. CHIMICA UGO SCHIFF Sesto Fiorentino (FI)	Morte programmata della cellula (apoptosi): meccanismo ed induzione da parte di nuovi complessi metallici	25.000
UNIVERSITÀ DEGLI STUDI DI FIRENZE DIP. CHIMICA UGO SCHIFF Sesto Fiorentino (FI)	Sviluppo di materiali nano-strutturati per la valorizzazione delle produzioni manifatturiere locali nei settori energetico e ceramico	25.000
UNIVERSITÀ DEGLI STUDI DI FIRENZE DIP. CHIMICA UGO SCHIFF Sesto Fiorentino (FI)	Caratterizzazione della Ferritina da <i>Archeoglobus fulgidus</i> : una nano-struttura biologica dalle molteplici applicazioni in campo spettroscopico, diagnostico ed analitico.	23.000
UNIVERSITÀ DEGLI STUDI DI FIRENZE DIP. CHIMICA UGO SCHIFF Sesto Fiorentino (FI)	"Value from Waste" Sviluppo di processi di pirolisi basati sul tecnologia a microonde, per la trasformazione di materie plastiche a fine vita e/o biomasse (waste) in prodotti riutilizzabili (value).	23.000
UNIVERSITÀ DEGLI STUDI DI FIRENZE DIP. CHIMICA UGO SCHIFF Sesto Fiorentino (FI)	Nuovi biomateriali multifunzionali per applicazioni biomediche: coniugazione ad antibiotici amminoglicosidici e imminozuccheri	20.000
UNIVERSITÀ DEGLI STUDI DI FIRENZE DIP. CHIMICA UGO SCHIFF Sesto Fiorentino (FI)	Sviluppo di piattaforme bioanalitiche nanostrutturate per la diagnostica molecolare applicata alle malattie tumorali	20.000
UNIVERSITÀ DEGLI STUDI DI FIRENZE DIP. CHIMICA UGO SCHIFF Sesto Fiorentino (FI)	Organizzazione del "IV International Workshop on Expression, Structure and Function of Membrane Proteins"	5.000

27

Richiedente	Finalità	Importo
UNIVERSITÀ DEGLI STUDI DI FIRENZE DIP. CHIRURGIA E MEDICINA TRASLAZIONALE - Firenze (FI)	Basi molecolari per lo sviluppo di nuove strategie terapeutiche di combinazione nel melanoma avanzato	30.000
UNIVERSITÀ DEGLI STUDI DI FIRENZE DIP. CHIRURGIA E MEDICINA TRASLAZIONALE - Firenze (FI)	Ricostruzione bionica ed autologa della parete toracica dopo demolizione per patologia neoplastica primitiva o secondaria: aspetti oncologici e funzionali	25.000
UNIVERSITÀ DEGLI STUDI DI FIRENZE DIP. CHIRURGIA E MEDICINA TRASLAZIONALE - Firenze (FI)	<i>Next-generation sequencing</i> : le applicazioni al modello dei tumori endocrini ereditari	25.000
UNIVERSITÀ DEGLI STUDI DI FIRENZE DIP. CHIRURGIA E MEDICINA TRASLAZIONALE - Firenze (FI)	Validazione pre-clinica di un nuovo sistema per termoablazione/coagulazione a microonde del tipo multi-applicatore	25.000
UNIVERSITÀ DEGLI STUDI DI FIRENZE DIP. CHIRURGIA E MEDICINA TRASLAZIONALE - Firenze (FI)	Metagenomica e medicina: analisi e modellizzazione del microbiota intestinale e gastrico nell'esofago di Barrett e nelle esofagiti	15.000
UNIVERSITÀ DEGLI STUDI DI FIRENZE DIP. CHIRURGIA E MEDICINA TRASLAZIONALE - Firenze (FI)	Congresso internazionale sulle attualità della chirurgia mininvasiva nel trattamento della patologia dell'apparato digerente	5.000
UNIVERSITÀ DEGLI STUDI DI FIRENZE DIP. FISICA E ASTRONOMIA Sesto Fiorentino (FI)	Studi di risonanza paramagnetica elettronica in presenza di intensi campi elettrici	25.000
UNIVERSITÀ DEGLI STUDI DI FIRENZE DIP. FISICA E ASTRONOMIA Sesto Fiorentino (FI)	I meccanismi molecolari alla base della mecano-trasduzione e il loro ruolo nella differenziazione delle cellule staminali	25.000
UNIVERSITÀ DEGLI STUDI DI FIRENZE DIP. FISICA E ASTRONOMIA Sesto Fiorentino (FI)	Sviluppo di modelli matematici per l'innescio di frane su scala regionale/nazionale (applicazioni a scopo di protezione civile) e di modelli teorici di innescio e propagazione su scala di versante	20.000
UNIVERSITÀ DEGLI STUDI DI FIRENZE DIP. FISICA E ASTRONOMIA Sesto Fiorentino (FI)	Codice numerico per la magneto-idronamica relativistica dissipativa	11.000
UNIVERSITÀ DEGLI STUDI DI FIRENZE DIP. FISICA E ASTRONOMIA Sesto Fiorentino (FI)	QuEBS 2015 - International Conference on Quantum Effects in Biological Systems	10.000
UNIVERSITÀ DEGLI STUDI DI FIRENZE DIP. INGEGNERIA CIVILE ED AMBIENTALE Firenze (FI)	Processi Innovativi per la Gestione dei Reflui OLeari (PIGROL)	23.000
UNIVERSITÀ DEGLI STUDI DI FIRENZE DIP. INGEGNERIA CIVILE ED AMBIENTALE Firenze (FI)	Valutazione della resilienza di infrastrutture urbane a seguito di eventi avversi: servizi idrici e rischio di alluvioni.	20.000
UNIVERSITÀ DEGLI STUDI DI FIRENZE DIP. INGEGNERIA CIVILE ED AMBIENTALE Firenze (FI)	Studio di una procedura per l'utilizzo delle prove CPT meccaniche esistenti nella Banca Dati della Regione Toscana per la stima della suscettibilità a liquefazione sismica nel territorio regionale	20.000

Richiedente	Finalità	Importo
UNIVERSITÀ DEGLI STUDI DI FIRENZE DIP. INGEGNERIA CIVILE ED AMBIENTALE Firenze (FI)	INNOWAS - Innovative Wavemaker System - Sistema Innovativo di Generazione di Moto Ondoso a Grande Scala	20.000
UNIVERSITÀ DEGLI STUDI DI FIRENZE DIP. INGEGNERIA CIVILE ED AMBIENTALE Firenze (FI)	Realizzazione di uno strumento per l'efficientamento energetico degli impianti di trattamento delle acque	20.000
UNIVERSITÀ DEGLI STUDI DI FIRENZE DIP. INGEGNERIA CIVILE ED AMBIENTALE Firenze (FI)	RISET - Rischio Sismico di Edifici a Torre	20.000
UNIVERSITÀ DEGLI STUDI DI FIRENZE DIP. INGEGNERIA DELL'INFORMAZIONE Firenze (FI)	Sistemi automatici per la previsione di crisi epilettiche	23.000
UNIVERSITÀ DEGLI STUDI DI FIRENZE DIP. INGEGNERIA DELL'INFORMAZIONE Firenze (FI)	Ablazione percutanea mini invasiva (radiofrequenza e laser) di masse patologiche: tecniche ultrasoniche per monitorare e guidare in tempo reale il trattamento	20.000
UNIVERSITÀ DEGLI STUDI DI FIRENZE DIP. INGEGNERIA DELL'INFORMAZIONE Firenze (FI)	Generazione di onde vorticosi per applicazioni di telecomunicazioni	20.000
UNIVERSITÀ DEGLI STUDI DI FIRENZE DIP. INGEGNERIA DELL'INFORMAZIONE Firenze (FI)	Verifica della genuinità di dati multimediali in scenari forensi	10.000
UNIVERSITÀ DEGLI STUDI DI FIRENZE DIP. INGEGNERIA INDUSTRIALE Firenze (FI)	MONDO-BIKE - Piattaforma <i>smart</i> per la mobilità urbana ed extraurbana con tecnologia e-BIKE Nuovo concetto di servizio, basato su veicoli elettrici 'intelligenti', attraverso il <i>battery-sharing</i>	60.000
UNIVERSITÀ DEGLI STUDI DI FIRENZE DIP. INGEGNERIA INDUSTRIALE - Firenze (FI)	Formazione di un tecnico per la conduzione del Laboratorio di Termografia Oculare (LaTO)	23.000
UNIVERSITÀ DEGLI STUDI DI FIRENZE DIP. INGEGNERIA INDUSTRIALE Firenze (FI)	Sviluppo e utilizzo di metodologie LCA a supporto della sostenibilità di prodotto e di processo per il comparto della pelletteria di alta gamma	20.000
UNIVERSITÀ DEGLI STUDI DI FIRENZE DIP. INGEGNERIA INDUSTRIALE - Firenze (FI)	Sviluppo di sensori industriali per il monitoraggio delle frane	20.000
UNIVERSITÀ DEGLI STUDI DI FIRENZE DIP. MATEMATICA E INFORMATICA ULISSE DINI - Firenze (FI)	Metodi analitici per lo studio di sistemi dinamici, equazioni differenziali per la fluidodinamica e sistemi complessi	25.000
UNIVERSITÀ DEGLI STUDI DI FIRENZE DIP. MATEMATICA E INFORMATICA ULISSE DINI - Firenze (FI)	Materiali intelligenti: l'analisi matematica al servizio delle applicazioni	23.000
UNIVERSITÀ DEGLI STUDI DI FIRENZE DIP. MATEMATICA E INFORMATICA ULISSE DINI - Firenze (FI)	Multipesi di grafi pesati	20.000
UNIVERSITÀ DEGLI STUDI DI FIRENZE DIP. MATEMATICA E INFORMATICA ULISSE DINI - Firenze (FI)	FLUX, Studio di flussi complessi in mezzi porosi: modellizzazione matematica ed analisi	20.000

Richiedente	Finalità	Importo
UNIVERSITÀ DEGLI STUDI DI FIRENZE DIP. MEDICINA SPERIMENTALE E CLINICA - Firenze (FI)	Studio in doppio cieco su soggetti con LUTS secondari a BPH per valutare le variazioni sintomatiche, urodinamiche e molecolari del tessuto prostatico dopo 12 settimane di terapia con Tadalafil	30.000
UNIVERSITÀ DEGLI STUDI DI FIRENZE DIP. MEDICINA SPERIMENTALE E CLINICA - Firenze (FI)	Analisi del profili di espressione di microrna in pazienti con coinfezione da virus dell'immunodeficienza umana (HIV) e da virus dell'epatite c (HCV)	30.000
UNIVERSITÀ DEGLI STUDI DI FIRENZE DIP. MEDICINA SPERIMENTALE E CLINICA - Firenze (FI)	Identificazione di nuovi biomarcatori genetici e proteomici predittivi di neuropatia periferica clinicamente significativa indotta dall'oxaliplatino in pazienti con carcinoma coloretale	30.000
UNIVERSITÀ DEGLI STUDI DI FIRENZE DIP. MEDICINA SPERIMENTALE E CLINICA - Firenze (FI)	Definizione del potenziale infiammatorio e immunogeno di ceppi epidemici di Klebsiella pneumoniae produttori di carbapenemasi, con fenotipo di antibiotico-resistenza estesa	25.000
UNIVERSITÀ DEGLI STUDI DI FIRENZE DIP. MEDICINA SPERIMENTALE E CLINICA - Firenze (FI)	Nuove tecnologie per misure non invasive in urodinamica	23.000
UNIVERSITÀ DEGLI STUDI DI FIRENZE DIP. MEDICINA SPERIMENTALE E CLINICA - Firenze (FI)	Le ferite croniche- analisi dei processi biologici e risposta a terapie	5.000
UNIVERSITÀ DEGLI STUDI DI FIRENZE DIP. NEUROFARBA NEUROSCIENZE, PSICOLOGIA, AREA DEL FARMACO E SALUTE DEL BAMBINO - Firenze (FI)	Caratterizzazione di autoanticorpi come biomarcatori di malattie autoimmuni: dalla comprensione dei meccanismi molecolari dell'autoimmunità allo sviluppo di prodotti diagnostici innovativi	25.000
UNIVERSITÀ DEGLI STUDI DI FIRENZE DIP. NEUROFARBA NEUROSCIENZE, PSICOLOGIA, AREA DEL FARMACO E SALUTE DEL BAMBINO - Firenze (FI)	Demenze neurodegenerative primarie: correlazione tra geni di suscettibilità, marcatori biologici e neuroimaging per una diagnosi precoce	25.000
UNIVERSITÀ DEGLI STUDI DI FIRENZE DIP. NEUROFARBA NEUROSCIENZE, PSICOLOGIA, AREA DEL FARMACO E SALUTE DEL BAMBINO - Firenze (FI)	Identificazione di nuovi target terapeutici per il trattamento della sclerosi multipla, del dolore neuropatico e dell'ictus	25.000
UNIVERSITÀ DEGLI STUDI DI FIRENZE DIP. NEUROFARBA NEUROSCIENZE, PSICOLOGIA, AREA DEL FARMACO E SALUTE DEL BAMBINO - Firenze (FI)	Studio strutturale e modellistico delle interazioni di derivati semisintetici di alcaloidi naturali e <i>foldings</i> non canonici di acidi nucleici	23.000
UNIVERSITÀ DEGLI STUDI DI FIRENZE DIP. NEUROFARBA NEUROSCIENZE, PSICOLOGIA, AREA DEL FARMACO E SALUTE DEL BAMBINO - Firenze (FI)	Sintesi, analisi strutturali e valutazione farmacologica di una serie di inibitori dell'elastasi dei neutrofilari umani	23.000
UNIVERSITÀ DEGLI STUDI DI FIRENZE DIP. NEUROFARBA NEUROSCIENZE, PSICOLOGIA, AREA DEL FARMACO E SALUTE DEL BAMBINO - Firenze (FI)	Studi sui meccanismi molecolari della neuro-degenerazione da etanolo in modelli sperimentali in vitro di dipendenza da alcol e di sindrome fetale alcolica	20.000

Richiedente	Finalità	Importo
UNIVERSITÀ DEGLI STUDI DI FIRENZE DIP. NEUROFARBA NEUROSCIENZE, PSICOLOGIA, AREA DEL FARMACO E SALUTE DEL BAMBINO - Firenze (FI)	Ruolo del sistema immunitario intestinale nel controllo delle immuno-disregolazioni: malattia del trapianto verso l'ospite e sindromi IPEX e "IPEX-like" come modelli di studio	15.000
UNIVERSITÀ DEGLI STUDI DI FIRENZE DIP. SCIENZE BIOMEDICHE, SPERIMENTALI E CLINICHE - Firenze (FI)	L'oleuropeina aglicone protegge dalla neurodegenerazione associata all'invecchiamento: uno studio dal laboratorio al mercato	30.000
UNIVERSITÀ DEGLI STUDI DI FIRENZE DIP. SCIENZE BIOMEDICHE, SPERIMENTALI E CLINICHE - Firenze (FI)	La selezione "metabolica" di cellule staminali di Leucemia Mieloide Cronica resistenti alla terapia come strumento per identificare bersagli molecolari e sviluppare protocolli terapeutici innovativi	30.000
UNIVERSITÀ DEGLI STUDI DI FIRENZE DIP. SCIENZE BIOMEDICHE, SPERIMENTALI E CLINICHE - Firenze (FI)	Realizzazione di un prototipo di capsula ingeribile per il trattamento fototerapico dell'infezione gastrica da Helicobacter pylori	26.000
UNIVERSITÀ DEGLI STUDI DI FIRENZE DIP. SCIENZE BIOMEDICHE, SPERIMENTALI E CLINICHE - Firenze (FI)	L'iponatremia come fattore di co-morbidità nella popolazione anziana: valutazioni in modelli sperimentali in vitro	25.000
UNIVERSITÀ DEGLI STUDI DI FIRENZE DIP. SCIENZE BIOMEDICHE, SPERIMENTALI E CLINICHE - Firenze (FI)	Studio delle proprietà preventive dei tumori e anti-angiogeniche di componenti bioattivi recuperati dalle acque di vegetazione dell'olio d'oliva	25.000
UNIVERSITÀ DEGLI STUDI DI FIRENZE DIP. SCIENZE BIOMEDICHE, SPERIMENTALI E CLINICHE - Firenze (FI)	Caratterizzazione biologica e molecolare del tumore polmonare avanzato: analisi parallela nell'ago aspirato del tumore primitivo e nelle cellule tumorali circolanti	25.000
UNIVERSITÀ DEGLI STUDI DI FIRENZE DIP. SCIENZE BIOMEDICHE, SPERIMENTALI E CLINICHE - Firenze (FI)	Valutazione preclinica di nuovi antagonisti RGD e di inibitori delle metalloproteasi ad attività gelatinasica mediante analisi microPET / SPECT / TC	25.000
UNIVERSITÀ DEGLI STUDI DI FIRENZE DIP. SCIENZE BIOMEDICHE, SPERIMENTALI E CLINICHE - Firenze (FI)	Next Generation Sequencing per la diagnosi di casi sporadici di sindrome nefrosica steroideo-resistente in età pediatrica	23.000
UNIVERSITÀ DEGLI STUDI DI FIRENZE DIP. SCIENZE BIOMEDICHE, SPERIMENTALI E CLINICHE - Firenze (FI)	Nuovi approcci di NMR - metabolomica per caratterizzare il ruolo degli sfingolipidi nella progressione del tumore della prostata	23.000
UNIVERSITÀ DEGLI STUDI DI FIRENZE DIP. SCIENZE BIOMEDICHE, SPERIMENTALI E CLINICHE - Firenze (FI)	Implementazione della vaccinazione anti HPV in giovani donne non incluse nell'offerta vaccinale della Regione Toscana'	20.000
UNIVERSITÀ DEGLI STUDI DI FIRENZE DIP. SCIENZE BIOMEDICHE, SPERIMENTALI E CLINICHE - Firenze (FI)	Analisi dello stato metabolico e proteomico del mitocondrio in cellule di carcinoma ovarico dopo trattamento con complessi dell'oro III	20.000
UNIVERSITÀ DEGLI STUDI DI FIRENZE DIP. SCIENZE BIOMEDICHE, SPERIMENTALI E CLINICHE - Firenze (FI)	Le isoforme del recettore nucleare orfano COUP-TFII nella progressione del tumore del pancreas	20.000
UNIVERSITÀ DEGLI STUDI DI FIRENZE DIP. SCIENZE BIOMEDICHE, SPERIMENTALI E CLINICHE - Firenze (FI)	Effetto dell'obesità e della perdita di peso sullo stato di metilazione del gamete maschile: effetti metabolici e ereditarietà paterna	20.000

Richiedente	Finalità	Importo
UNIVERSITÀ DEGLI STUDI DI FIRENZE DIP. SCIENZE BIOMEDICHE, SPERIMENTALI E CLINICHE - Firenze (FI)	Cellule dei plessi coroidei nel liquido cefalorachidiano	15.000
UNIVERSITÀ DEGLI STUDI DI FIRENZE DIP. SCIENZE BIOMEDICHE, SPERIMENTALI E CLINICHE - Firenze (FI)	Selezione di batteri lattici da impasti acidi capaci di produrre peptidi biologicamente attivi nel pane	15.000
UNIVERSITÀ DEGLI STUDI DI FIRENZE DIP. SCIENZE DELLA SALUTE Firenze (FI)	Carceri Alcol e Droga: la consistenza del fenomeno attraverso evidenze scientifiche	25.000
UNIVERSITÀ DEGLI STUDI DI FIRENZE DIP. SCIENZE DELLA SALUTE Firenze (FI)	Implementazione e validazione di un sistema di classificazione, "END-of-Life ScorING System"(ENGINE-S), che permetta l'identificazione del "fine vita" nei pazienti ricoverati in Rianimazione	15.000
UNIVERSITÀ DEGLI STUDI DI FIRENZE DIP. SCIENZE DELLA TERRA - Firenze (FI)	SISMED, Modelli sperimentali di valutazione della vulnerabilità sismica di aree urbane complesse: il caso della città di Firenze	65.000
UNIVERSITÀ DEGLI STUDI DI FIRENZE DIP. SCIENZE DELLA TERRA - Firenze (FI)	HYDRACAM (HYperspectral DRone Advanced CAMera): Camera iperspettrale per droni	30.000
UNIVERSITÀ DEGLI STUDI DI FIRENZE DIP. SCIENZE DELLE PRODUZIONI AGROALIMENTARI E AMBIENTE Firenze (FI)	Medusa (Jellyfish barge)	75.000
UNIVERSITÀ DEGLI STUDI DI FIRENZE DIP. SCIENZE DELLE PRODUZIONI AGROALIMENTARI E AMBIENTE Firenze (FI)	Strategie integrate ed innovative di lotta alle malattie delle piante per la salvaguardia dell'ambiente e della salute umana	50.000
UNIVERSITÀ DEGLI STUDI DI FIRENZE DIP. SCIENZE DELLE PRODUZIONI AGROALIMENTARI E AMBIENTE Firenze (FI)	Disaccoppiamento della maturazione fenolica e tecnologica in viticoltura: studio dell'effetto di prodotti biostimolanti per aumentare la sincronia fra i due tipi di maturazione	25.000
UNIVERSITÀ DEGLI STUDI DI FIRENZE DIP. SCIENZE DELLE PRODUZIONI AGROALIMENTARI E AMBIENTE Firenze (FI)	Ruolo svolto dagli antociani nell'adattamento di specie mediterranee a stress ambientali e loro potenziale utilizzo nella cura della salute umana	25.000
UNIVERSITÀ DEGLI STUDI DI FIRENZE DIP. SCIENZE DELLE PRODUZIONI AGROALIMENTARI E AMBIENTE Firenze (FI)	Nuove proteine e peptidi ecosostenibili induttori di resistenza a microrganismi fitopatogeni in piante di interesse agrario e vivaistico per la Toscana	25.000
UNIVERSITÀ DEGLI STUDI DI FIRENZE DIP. SCIENZE DELLE PRODUZIONI AGROALIMENTARI E AMBIENTE Firenze (FI)	Effect of climate on coarse woody debris decay dynamics and incorporation into alpine italian forest soils-decalp	23.000
UNIVERSITÀ DEGLI STUDI DI FIRENZE DIP. SCIENZE DELLE PRODUZIONI AGROALIMENTARI E AMBIENTE Firenze (FI)	Sviluppo di nuovi attrattivi per il monitoraggio e il controllo della mosca delle olive	10.000

32

Richiedente	Finalità	Importo
UNIVERSITÀ DEGLI STUDI DI FIRENZE DIP. SCIENZE ECONOMIA E IMPRESA Firenze (FI)	Il <i>credit crunch</i> alle PMI: possibili soluzioni e interventi a supporto	25.000
UNIVERSITÀ DEGLI STUDI DI FIRENZE DIP. SCIENZE ECONOMIA E IMPRESA Firenze (FI)	Correttezza dei comportamenti, trasparenza delle condizioni contrattuali ed efficienza del mercato concorrenziale nei settori dell'attività bancaria e del credito al consumo	20.000
UNIVERSITÀ DEGLI STUDI DI FIRENZE DIP. SCIENZE GIURIDICHE - Firenze (FI)	L'integrazione sociale e politica attraverso la tutela delle lingue minoritarie: esperienze di multilinguismo e multiculturalismo a confronto	20.000
UNIVERSITÀ DEGLI STUDI DI FIRENZE DIP. SCIENZE GIURIDICHE - Firenze (FI)	La nuova architettura istituzionale delle autonomie locali tra semplificazione istituzionale e differenziazione: garanzia del principio autonomistico e rendimento delle istituzioni locali	16.000
UNIVERSITÀ DEGLI STUDI DI FIRENZE DIP. SCIENZE POLITICHE E SOCIALI DSPAN - Firenze (FI)	Nuove geometrie per nuove geografie. Verso un nuovo assetto organizzativo della comunicazione pubblica negli enti locali toscani	20.000
UNIVERSITÀ DEGLI STUDI DI FIRENZE DIP. SCIENZE POLITICHE E SOCIALI DSPAN - Firenze (FI)	Il 'Cesare Alfieri', la cultura toscana e la questione meridionale	12.000
UNIVERSITÀ DEGLI STUDI DI FIRENZE DIP. SCIENZE POLITICHE E SOCIALI DSPAN - Firenze (FI)	Rigenerazione muscolare post-danno: ruolo delle cellule mesenchimali stromali e dei telociti. Prospettive traslazionali in medicina rigenerativa	20.000
Totale		5.561.000

33

Protezione e qualità ambientale

Richiedente	Finalità	Importo
ACCADEMIA DEI GEORGOFILI Firenze (FI)	Sostegno delle attività dell'Accademia dei Georgofili	450.000
ASSOCIAZIONE CULTURALE XSP3SPORT - Firenze (FI)	Organizzazione della IV edizione de 'I giochi di Carnasciale 2015': rievocazione storica del medioevo fiorentino al parco delle Cascine	5.000
CENTRO DI STUDIO E DOCUMENTAZIONE SUL CASTAGNO (CSDC) - Marradi (FI)	Divulgazione delle conoscenze sul castagno e realizzazione di moderni impianti dimostrativi in alternativa alla castanicoltura tradizionale.	20.000
CNR IST. PROTEZIONE SOSTENIBILE DELLE PIANTE - Firenze (FI)	Cipressi a ridotto impatto allergenico: benefici per la salute della popolazione e la produzione vivaistica toscana	15.000
CNR IST. STUDIO ECOSISTEMI Sesto Fiorentino (FI)	Produzione sostenibile di bioplastiche e biocombustibili in fotobioreattori alimentati con reflui oleari defenolizzati	15.000
COMITATO CELEBRAZIONI CINQUANTENARIO CASTELLI DEL GREVEPESA - Firenze (FI)	Mezzo secolo di vita e di vino la cantina sociale 'Castelli del Grevepesa'	10.000
ENTE TOSCANO SEMENTI - Firenze (FI)	Miglioramento delle caratteristiche fitosanitarie dei frumenti e conservazione della semente	10.000
FONDAZIONE PARCHI MONUMENTALI BARDINI E PEYRON - Firenze (FI)	Sostegno all'attività della fondazione strumentale per i complessi Bardini e Peyron	400.000
FONDAZIONE PER IL CLIMA E LA SOSTENIBILITÀ - Firenze (FI)	Sostenibilità e valorizzazione delle risorse locali per l'ambiente e la società	100.000
FONDAZIONE ROSETO BOTANICO CARLA FINESCHI - Cavriglia (AR)	Una innovativa tecnologia informatica per riconoscere e mappare le specie e varietà di rose del roseto botanico 'Carla Fineschi'	3.000
FONDAZIONE SIMONE CESARETTI Napoli (NA)	Organizzazione del convegno <i>Well-Being Sustainability & Food</i>	50.000
FONDAZIONE SIMONE CESARETTI Napoli (NA)	Territori 'sustainability oriented' e la sfida dell'expo 2015: strategie a sostegno del 'paradigma toscano'	20.000
ISCHETUSAN SOC COOP - Firenze (FI)	Futuro sostenibile attraverso l'alimentazione	4.000
SCUOLA SUPERIORE SANT' ANNA Pisa (PI)	Studio sulla sicurezza delle acque destinate al consumo umano nella regione toscana, con particolare riferimento alle strategie per il ripristino della qualità delle acque nei casi di non conformità	5.000
SIENA ART INSTITUTE ONLUS Siena (SI)	Patterns, per la rilettura creativa degli spazi verdi del centro storico fiorentino	5.000

34

Richiedente	Finalità	Importo
UNIVERSITÀ DEGLI STUDI DI FIRENZE CRIACIV CENTRO RICERCA INTERUNIV. AERODINAMICA COSTRUZ E ING. VENTO - Firenze (FI)	New - <i>new energy from wind</i> : utilizzo delle correnti d'aria per la produzione di energia	20.000
UNIVERSITÀ DEGLI STUDI DI FIRENZE DIP. GESTIONE RISORSE AGROALIMENTARI E FORESTALI GESAAF Firenze (FI)	Certificazione di origine per i prodotti agro-alimentari venduti attraverso la ristorazione	15.000
UNIVERSITÀ DEGLI STUDI DI FIRENZE DIP. GESTIONE SISTEMI AGRARI ALIMENTARI E FORESTALI GESAAF Firenze (FI)	Ibionet' osservatorio internazionale biomasse: sviluppo di filiere locali biomassa forestale-energia in Toscana	23.000
UNIVERSITÀ DEGLI STUDI DI FIRENZE DIP. GESTIONE SISTEMI AGRARI ALIMENTARI E FORESTALI GESAAF Firenze (FI)	Analisi sperimentale delle proprietà termiche e acustiche di elementi in paglia per edilizia, strutturali e non, derivanti dalle specie cerealicole più diffuse sul territorio regionale toscano	5.000
UNIVERSITÀ DEGLI STUDI DI FIRENZE DIP. SCIENZE DELLE PRODUZIONI AGROALIMENTARI E AMBIENTE Firenze (FI)	Sistemi rapidi e in linea per l'ottimizzazione dei periodi di frollatura delle carni bovine toscane	20.000
Totale		1.195.000

35

Crescita e formazione giovanile

Richiedente	Finalità	Importo
AB PROJECT YOUNG ONLUS Figline e Incisa Valdarno (FI)	"Barbiana oggi", progetto formativo volto a prevenire la dispersione scolastica incentrato sulla <i>peer education</i> ,dove i 'ragazzi aiutano i ragazzi'	4.000
ACCADEMIA DEI PONTI - Firenze (FI)	'di generazione in generazione: un'eredità da trasmettere. Come formare persone libere e responsabili nella società contemporanea'	8.000
AMICI DELL'IST. COMPRENSIVO PIRANDELLO - Firenze (FI)	A scuola....la banda: fare musica insieme a scuola	1.000
ARTES ASSOCIAZIONE TOSCANA RICERCA STUDIO - Firenze (FI)	Artes et ethica	10.000
ASSOCIAZIONE ATELIER DEGLI ARTIGIANELLI - Firenze (FI)	Attività didattiche ed eventi culturali associazione Atelier degli Artigianelli	20.000
ASSOCIAZIONE AVEC ONLUS Firenze (FI)	<i>Social innovation camp</i>	10.000
ASSOCIAZIONE CISV SEZIONE FI Firenze (FI)	<i>Building global friendship - youth meeting</i> sostegno dell'attività di volontariato del cisv Firenze, in particolare l'organizzazione del campo <i>youth meeting</i>	2.000
ASSOCIAZIONE CULTURALE ACCADEMIA INTERNAZIONALE COREUTICA - Tavarnuzze (FI)	Assegnazione borse di studio ad allievi meritevoli nel campo della danza ed attuazione di progetti inerenti alle attività statutarie	9.000
ASSOCIAZIONE CULTURALE IL TRILLO Firenze (FI)	Flautisti in festa: masterclass, workshop, concerti, kermesse flautistica organizzata dalla scuola di musica il trillo in collaborazione con associazione muse eventi musicali	2.000
ASSOCIAZIONE CULTURALE SENZACORNICE - Firenze (FI)	Laboratorio di ricerca e formazione per l'arte contemporanea. "Senzacornice", capitolo primo: una città in prospettiva. Arte a Firenze tra passato recente e futuro prossimo	20.000
ASSOCIAZIONE DIFFERENZE CULTURALI NONVIOLENZA - Firenze (FI)	Realizzazione di un centro polifunzionale di formazione per ragazzi disabili al fine di un loro inserimento in tirocini lavorativi	20.000
ASSOCIAZIONE L'ALTRA CITTÀ Grosseto (GR)	Progetto 'No-neet': si tratta di un progetto teso a comprendere le cause del fenomeno <i>neet</i> e sperimentare azioni concrete per affrontarlo	50.000
ASSOCIAZIONE NAUSIKA - Arezzo (AR)	<i>Reading and writing</i> libri e formazione a lettori volontari-incubazione narratori. Selezione progetti (romanzo o altra narrazione) con impronta socio-civile, educativo, di <i>empowerment</i>	15.000

Richiedente	Finalità	Importo
ASSOCIAZIONE ORCHESTRA DA CAMERA FIORENTINA - Firenze (FI)	35.a Stagione concertistica con avviamento al lavoro per i giovani direttori d'orchestra	40.000
ASSOCIAZIONE PENSANDO AL DOMANI Firenze (FI)	Terapia del lavoro: reinserimento sociale attraverso percorsi di orientamento e inserimento lavorativo	7.000
ASSOCIAZIONE PRATIKA - Arezzo (AR)	Drop-in - azioni di prevenzione e cura del fenomeno drop-out, ovvero di coloro che abbandonano la scuola	20.000
ASSOCIAZIONE PROGETTO VILLA LORENZI - Firenze (FI)	Valigie creative il progetto è rivolto ai minori e propone la realizzazione di atelier creativi	3.000
ASSOCIAZIONE PROMOZIONE SOCIALE CORSO D OPERA - Firenze (FI)	Corso d'opera a Palazzo Contucci	25.000
ASSOCIAZIONE RONDINE CITTADELLA DELLA PACE ONLUS - Arezzo (AR)	Progetto 'Musica di pace'	20.000
ASSOCIAZIONE VILLA FAVARD Firenze (FI)	"Dall'università al lavoro: strategie e confronti col territorio per nuove opportunità", attività formative per studenti della scuola di Economia dell'Università di Firenze per agevolare l'ingresso nel mondo del lavoro	5.000
BANDO GIOVANI IDEE VS IDEE GIOVANI Firenze (FI)	Bando interno per finanziare idee per 5 giovani per la progettazione di nuove proposte sul territorio coerenti con i settori di intervento dell'ente	20.000
CENTRO STUDI DANZA - Firenze (FI)	Progetto 'In principio era il corpo': organizzazione di laboratori teorico/pratici per giovani con disabilità psichica e motoria	5.000
CENTRO STUDI MARTHA HARRISAN PSICOANALITICA - Firenze (FI)	Erogazione di 4 borse di studio	8.000
CENTRO TERRITORIALE PERMANENTE EDUCAZIONE ADULTI I.C. CAPONNETTO Bagno a Ripoli (FI)	Borsa di studio per studenti stranieri percorso scuola secondaria di primo grado ctp	1.000
CENTRO UNESCO DI FIRENZE ONLUS Firenze (FI)	Conoscere la propria cultura: formazione dei giovani alla consapevolezza dei valori culturali passati e presenti del loro territorio tramite le nuove tecnologie	2.000
COMITATO FIRENZE 2016 C/O CERAFRI Firenze (FI)	Progetto Firenze 2016: 4 borse di studio per giovani che lavoreranno nei nostri laboratori, biblioteche e soprintendenze, nel quadro del progetto Firenze 2016	50.000
COMUNE DI CAMPI BISENZIO Campi Bisenzio (FI)	Danno a Campi Bisenzio, un <i>coworking</i> diffuso di città. Spazi attrezzati e specializzati per ospitare, formare, accompagnare i giovani nello start up e sviluppo di impresa e di lavoro autonomo	15.000
CORSI STORIA ARTE PROGETTO MOTU PRORPIO - Firenze (FI)	Organizzazione della XIII edizione dei 'Corsi di storia dell'arte'	13.000
CORTE DI APPELLO DI FIRENZE Firenze (FI)	Erogazione di 20 borse di studio a favore di giovani che daranno supporto alle cancellerie	20.000
DIESSE DIDATTICA ED INNOVAZIONE SCOLASTICA - Firenze (FI)	Organizzazione del XIV edizione i colloqui fiorentini Umberto Saba 'Ode la voce che viene dalle cose e dal profondo'	15.000

Richiedente	Finalità	Importo
ELSINOR SOCIETÀ COOPERATIVA SOCIALE - Firenze (FI)	Fisical graffiti: un progetto sulla formazione rivolto a giovani con disagi sociali	7.000
ENT ART POLIMODA VILLA FAVARD Firenze (FI)	Contributo ordinario per le attività formative svolte dal Polimoda	130.000
ENT ART POLIMODA VILLA FAVARD Firenze (FI)	Shoes: percorso di qualifica per tecnico delle attività di realizzazione di modelli, di prototipi/campioni di calzature nuovi o preesistenti	20.000
FEDERAZIONE ITALIANA SCUOLE MATERNE TOSCANA - Firenze (FI)	Formare, formazione per l'acquisizione di competenze nel settore della macelleria: corso di formazione professionale con rilascio di qualifica e inserimento in azienda per 20 giovani diplomati, disoccupati	70.000
FONDAZIONE IL BISONTE PER LO STUDIO DELL'ARTE GRAFICA - Firenze (FI)	Programma delle attività formative, culturali e promozionali della fondazione	50.000
FONDAZIONE INTERCULTURA ONLUS Roma (RM)	Borse di studio all'estero per studenti meritevoli delle scuole secondarie di II grado, residenti a Firenze e provincia, di famiglie non abbienti	10.000
FONDAZIONE INTERNAZIONALE VERSO L'ETICA, ONLUS - Firenze (FI)	Progetto 'Orientati ad essere': progetto di intervento contro la dispersione scolastica	10.000
FONDAZIONE SCUOLA DI MUSICA DI FIESOLE ONLUS - San Domenico di Fiesole (FI)	Formazione musicale e promozione cultura musica- musica in classe- formazione formatori e tirocinio- sistema orchestre	540.000
FONDAZIONE SPADOLINI NUOVA ANTOLOGIA - Firenze (FI)	Sostegno per le attività formative e di ricerca del Centro studi sulla civiltà toscana fra '800 e '900	40.000
FONDAZIONE STUDI STORIA DELL ARTE ROBERTO LONGHI - Firenze (FI)	Istituzione di 10 Borse di studio per giovani laureati in storia dell'arte	20.000
FORMAZIONE CO&SO NETWORK CONSORZIO SCS - Firenze (FI)	Si può fare! - interventi di formazione e inserimento lavorativo per giovani disoccupati e inoccupati e per operatori del sociale impiegati nei servizi di incontro domanda/offerta di lavoro	130.000
IPSEEOA AURELIO SAFFI - Firenze (FI)	Accademia dell'Enogastronomia e dell'Ospitalità, master post diploma di un anno indirizzato ai migliori allievi della scuola che hanno ottenuto il diploma di stato	40.000
IST. COMPRENSIVO MASACCIO Firenze (FI)	Disturbi specifici dell'apprendimento ovvero 'Devo solo attrezzarmi'	4.000
IST. COMPRENSIVO PIERACCINI Firenze (FI)	Progetto 'Diverti-mente a scuola!': servizio sociale rivolto alle famiglie di allungamento del doposcuola	5.000
IST. MARSILIO FICINO Figline Valdarno (FI)	Progetto 'Adotta uno studente 2015': istituzione di borse di studio per gli alunni della scuola secondaria dell'Istituto in grave disagio socio-economico	15.000
IST. UNIVERSITARIO EUROPEO Fiesole (FI)	Fondazione della 'Florence School of Banking e Finance'	250.000
LICEO GINNASIO STATALE DANTE Firenze (FI)	XII edizione Certamen Classicum Florentinum: gara nazionale di versione dal greco al latino e di interpretazione critica	1.000



Richiedente	Finalità	Importo
LICEO SCIENTIFICO STATALE LEONARDO DA VINCI - Firenze (FI)	Corso di preparazione all'ammissione a medicina e chirurgia e ad altre facoltà ad indirizzo sanitario	500
OPERA DI S. MARIA DEL FIORE Firenze (FI)	Studium Florentinum: progetto di formazione post-universitaria, con un programma di studio incentrato sulla gestione e valorizzazione del patrimonio culturale	20.000
ORIENTAMENTE - Firenze (FI)	Gestione delle difficoltà educative nella scuola (progetto inclusività), sportello amico, <i>tip tap</i> cresciamo insieme 0-18	10.000
OSSERVATORIO NAZIONALE ABUSI PSICOLOGICI ONAP - Firenze (FI)	Paideia. Navig@re informati	10.000
PROGETTO BORSE STUDIO PIANO STRATEGICO METROPOLITANO Firenze (FI)	Progetto interno per l'istituzione di borse di studio	25.000
SCUOLA DI ARTE SACRA - Firenze (FI)	"Giovani nell'arte e nell'artigianato artistico", corso in artigianato e arte sacra	25.000
SCUOLA DI ARTE SACRA - Firenze (FI)	Integrazione per il progetto "Giovani nell'arte e nell'artigianato artistico"	25.000
SCUOLA E FORMAZIONE LAVORO DON GIULIO FACIBENI - Firenze (FI)	Pre-occuparsi, azioni preventive e di sostegno per il successo professionale dei giovani	70.000
SCUOLA SCIENZE AZIENDALI Firenze (FI)	Stages trimestrali all'estero per futuri quadri per le PMI	40.000
SCUOLA SCIENZE AZIENDALI Firenze (FI)	Integrazione per il progetto "Stages trimestrali all'estero per futuri quadri per le PMI"	20.000
TERZA CULTURA SOCIETÀ COOPERATIVA - Sesto Fiorentino (FI)	Formarsi per formare	7.000
UNIVERSITÀ DEGLI STUDI DI FIRENZE DIP. CHIMICA UGO SCHIFF Sesto Fiorentino (FI)	Scienza e didattica: dall'orientamento alla valorizzazione dei talenti scientifici. Orientamento attraverso scienze <i>enrichment programs</i>	15.000
UNIVERSITÀ DEGLI STUDI DI FIRENZE DIP. CHIMICA UGO SCHIFF Sesto Fiorentino (FI)	Integrazione scuola università: una priorità per il futuro del nostro paese	3.000
UNIVERSITÀ DEGLI STUDI DI FIRENZE DIP. SCIENZE DELLA FORMAZIONE E PSICOLOGIA - Firenze (FI)	Prevenzione del bullismo e del cyber bullismo: adattamento e sperimentazione del modello 'NonCadiamoInTrappola, NO TRAP!'	10.000
UNIVERSITÀ DEGLI STUDI DI FIRENZE OPENLAB - Sesto Fiorentino (FI)	Festival della divulgazione scientifica "Scienzestate"	3.000
UNIVERSITÀ DEGLI STUDI DI FIRENZE DIP. STATISTICA, INFORMATICA, APPLICAZIONI - Firenze (FI)	Educazione alla cittadinanza 2.0 dei giovani nella società della informazione	7.000
UNIVERSITÀ DEGLI STUDI DI FIRENZE DIP. STATISTICA, INFORMATICA, APPLICAZIONI - Firenze (FI)	St.i.lab summer school - scuola estiva di formazione pre-universitaria in statistica e informatica	5.000
Totale		2.077.500

Beneficenza e filantropia

Richiedente	Finalità	Importo
ACCADEMIA SCHERMISTICA FIORENTINA - Firenze (FI)	Realizzazione di interventi strutturali per il progetto 'Schermability 3': attività sportiva in favore di soggetti disabili	10.000
AIRC COMITATO TOSCANA Firenze (FI)	Organizzazione di una raccolta fondi per l'implementazione degli studi sulla ricerca oncologica	5.000
ALICE TOSCANA SEZIONE FIRENZE Firenze (FI)	La riabilitazione del paziente con ictus nell'area fiorentina: monitoraggio del passaggio dalla riabilitazione intensiva a quella territoriale	10.000
APERTAMENTE COOPERATIVA SOCIALE ONLUS - Sovicille (SI)	Progetto 'Un giardino a misura di bambino': acquisto di attrezzature per l'asilo nido 'Nido Blu' situato a San Rocco a Pilli	2.000
AS DILETTANTISTICA CANOTTIERI COMUNALI FIRENZE - Firenze (FI)	Progetto 'Giovani in canoa 2015': promozione dello sport della canoa tra i giovani, con interventi di promozione presso le scuole	3.000
AS LE BOLLICINE - Siena (SI)	Potenziamento e ampliamento attività di riabilitazione equestre e servizi di sostegno alle famiglie con persone con disabilità	20.000
ASD CLUB SCHERMA FIRENZE Firenze (FI)	Acquisto di attrezzature per le attività sportive presso le scuole dei quartieri quattro e cinque del Comune di Firenze	3.000
ASD FIRENZE PALLANUOTO Firenze (FI)	Realizzazione di attività motorie in favore di soggetti diversamente abili	20.000
ASSISTENZA DOMICILIARE ASSISTITA Firenze (FI)	Progetto 'Co- Care': assistenza domiciliare condivisa in favore di persone anziane fragili	18.000
ASSISTENZA MELITENSE FIRENZE Firenze (FI)	Acquisto di nuove tende pneumatiche campo accoglienza e posto medico avanzato adibite alla protezione civile	15.000
ASSISTENZA MELITENSE FIRENZE Firenze (FI)	Acquisto di un'idrovora per interventi di protezione civile	3.000
ASSOCIAZIONE ALESIA 2007 Firenze (FI)	Progetto per il sostegno psicologico e giuridico dei soggetti in età evolutiva e per l'organizzazione di un seminario di etnopsicologia sui minori	5.000
ASSOCIAZIONE AMICI DI ESSERE Firenze (FI)	Implementazione del 'Fondo Essere' per consentire l'attività di contrasto alla povertà ed al disagio economico	10.000
ASSOCIAZIONE AMICI DI FRANCESCA Cortona (AR)	Proseguimento del progetto 'Una voce per Tutti' per l'anno 2015: centrale di ascolto ed aiuto per i malati affetti da patologie rare e complesse	70.000
ASSOCIAZIONE ANGELI DELLA CITTÀ ONLUS - Firenze (FI)	Progetto 'Vicino ai più deboli': sostegno socio assistenziale alle famiglie e senza fissa dimora	15.000

42

Richiedente	Finalità	Importo
ASSOCIAZIONE ARTEMISIA CENTRO DONNE CONTRO LA VIOLENZA CATIA FRANCI - Firenze (FI)	Realizzazione del progetto 'Allò': ampliamento ed innovazione della prima accoglienza e gestione della richiesta d'aiuto per donne e minori vittime di violenza.	40.000
ASSOCIAZIONE ASSISTENZA PRIMA INFANZIA - Firenze (FI)	Acquisto di attrezzature per la riabilitazione in favore dei minori disabili ospiti del centro di Villa Monteturli a Firenze	3.000
ASSOCIAZIONE AUTISMO FIRENZE ONLUS - Firenze (FI)	Progetto 'Sistema vacanze 2': soggiorni estivi per soggetti affetti da disturbo dello spettro autistico (DSA)	10.000
ASSOCIAZIONE BANCO ALIMENTARE PER LA TOSCANA - Calenzano (FI)	Progetto 'Emergenza alimentare': incremento della distribuzione delle derrate alimentari da destinare alle associazioni caritative	120.000
ASSOCIAZIONE CAMMINARE INSIEME ONLUS - Castelfiorentino (FI)	Progetto 'Facilitatori della relazione di aiuto' verso pazienti psichiatrici	2.000
ASSOCIAZIONE CATTOLICA INTERNAZIONALE SERVIZIO DELLA GIOVANE - Firenze (FI)	Proseguimento delle attività di accoglienza di giovani donne e mamme con bambini presso la Casa di Accoglienza 'Casa Serena' e al Centro di Ascolto della Stazione di Santa Maria Novella	100.000
ASSOCIAZIONE CULTURALE MELARANCIA - Scandicci (FI)	Realizzazione del film 'Educazione affettiva': documentario sulla formazione e la crescita collettiva all'interno di una scuola	3.000
ASSOCIAZIONE CULTURALE RADICI QUADRATE - Firenze (FI)	Proseguimento del progetto 'Oltre il giardino 2014': attività di formazione per la realizzazione e manutenzione di giardini per detenuti della Casa Circondariale Mario Gozzini	15.000
ASSOCIAZIONE DI VOLONTARIATO ARTETICA TOSCANA Borgo San Lorenzo (FI)	Realizzazione dell'iniziativa 'Chi ha paura del lupo cattivo?': progetto pedagogico di avvio di un laboratorio di video-documentario nella scuola primaria di Ronta	3.000
ASSOCIAZIONE DONNE INSIEME Arezzo (AR)	Progetto 'Accoglienza ed integrazione': attività di inserimento socio-lavorativo per donne migranti	5.000
ASSOCIAZIONE DYNAMO CAMP Limestre (PT)	Opere di ristrutturazione dell'ex fattoria per la realizzazione di un'area polifunzionale per attività sportive, ricreative e didattiche in favore di bimbi malati di tumore e affetti da diabete e le loro famiglie	20.000
ASSOCIAZIONE EMANUELA LOI SANT'ANDREA IN PERCUSSINA San Casciano in Val di Pesa (FI)	Progetto 'Libera la legalità 2015': attività di formazione sui temi della legalità e del contrasto alla mafia	3.000
ASSOCIAZIONE F.A.I.P. I CODIBUGNOLI FORMAZIONE ASSISTENZA INTEGRAZIONE PSICOTERAPIA Firenze (FI)	Laboratorio di psicoterapia sociale: attività di supporto in favore di persone con disagio psicologico	10.000

43

Richiedente	Finalità	Importo
ASSOCIAZIONE FAMIGLIE DISABILI E RELAZIONALI - Firenze (FI)	Acquisto di mezzi attrezzati per il trasporto di persone disabili	60.000
ASSOCIAZIONE FOLCO PORTINARI Firenze (FI)	Progetto 'Titanic: aspettativa di vita in base alla condizione socioculturale del cardiopatico'	5.000
ASSOCIAZIONE GENITORI BAMBINI AFFETTI LEUCEMIA C/O CLINICA PEDIATRICA 1 UNIVERSITÀ DI PISA Pisa (PI)	Acquisto di due poltrone per prelievo ai bambini ricoverati presso l'ospedale di Oncematologia Pediatrica	5.000
ASSOCIAZIONE GENITORI RAGAZZI DISABILI - Certaldo (FI)	Progetto 'Week-end e tempo libero 2015': attività in favore di giovani disabili	5.000
ASSOCIAZIONE GIGLIO AMICO Firenze (FI)	Realizzazione di un volume dal titolo 'Cento volte Bartali 1914-2014'	5.000
ASSOCIAZIONE INSIEME BORGO SAN LORENZO - Borgo S. Lorenzo (FI)	Acquisto di un automezzo destinato al trasporto degli ospiti della struttura con problemi legati all'uso di sostanze psicoattive	4.000
ASSOCIAZIONE ISTRUTTORI DISABILI DELLA VISTA - Firenze (FI)	Progetto 'Tutti in montagna': soggiorno socio-educativo destinato a giovani con minorazione visiva e minorazioni aggiuntive	10.000
ASSOCIAZIONE ITALIANA ASSISTENZA BAMBINI AUTISTICI AIABA - Firenze (FI)	Progetto triennale 'Vado a vivere in campagna': creazione di una struttura residenziale adibita al Dopo di Noi per soggetti autistici	150.000
ASSOCIAZIONE ITALIANA CONTRO LE LEUCEMIE AIL FIRENZE - Firenze (FI)	Progetto 'Arca: aria pulita a casa AIL': acquisto e installazione di condizionatori d'aria dotati di filtri batteriostatici e virus-statici per l'accoglienza protetta di pazienti oncematologici critici	15.000
ASSOCIAZIONE ITALIANA PERSONE DOWN - Grosseto (GR)	Progetto 'Un sostegno alla crescita': intervento di presa in carico alla persona con sindrome di down ed alla sua famiglia	5.000
ASSOCIAZIONE ITALIANA PERSONE DOWN AREZZO - Arezzo (AR)	Progetto 'Casa dolce casa': percorsi di accompagnamento verso la vita indipendente nel 'durante noi' per giovani con sindrome di down o altra disabilità intellettiva	5.000
ASSOCIAZIONE L'ALTRO DIRITTO C/O DIP. STORIA DEL DIRITTO - Firenze (FI)	Progetto 'E quindi uscimmo a riveder le stelle': laboratori di astronomia per i minori detenuti nell'Istituto Penale per i minorenni G.P. Meucci	3.000
ASSOCIAZIONE LE CASE - Rufina (FI)	Progetto 'Selvicoltura sociale': misura alternativa alla carcerazione	10.000
ASSOCIAZIONE MARGHERITA FASOLO Firenze (FI)	Progetto 'L'educazione ambientale attraverso il gioco: dall'osservazione alla pratica quotidiana'	15.000
ASSOCIAZIONE NEODEMOS Firenze (FI)	Progetto 'I numeri per dirlo. La conoscenza dei fatti demografici al servizio della vita di tutti i giorni'	5.000
ASSOCIAZIONE NICCOLÒ STENONE Firenze (FI)	Proseguimento del progetto 'Pis: Punti di Informazione Sanitaria': servizio di prossimità e prevenzione sanitaria per persone non raggiunte dal servizio sanitario nazionale	25.000
ASSOCIAZIONE OLTRARNO PROMUOVE 2.0 - Firenze (FI)	Sostegno alla costituzione del comitato ed ai progetti del comitato per il decoro e La sicurezza del quartiere	53.000

44

Richiedente	Finalità	Importo
ASSOCIAZIONE PANE QUOTIDIANO Firenze (FI)	Realizzazione del progetto 'Pane per tutti': distribuzione di viveri a persone in forte stato di disagio socio-economico	10.000
ASSOCIAZIONE PANTAGRUEL Firenze (FI)	Realizzazione del progetto 'La Poesia della bambole 2015': attività di formazione professionale e di laboratorio all'interno della sezione femminile del carcere di Sollicciano	4.000
ASSOCIAZIONE PENSANDO AL DOMANI Firenze (FI)	Proseguimento del progetto 'Percorsi terapeutici in salute mentale: lo sport come strumento di autonomia e benessere': attività riabilitative per pazienti affetti da disturbi mentali	10.000
ASSOCIAZIONE PER TE - Firenze (FI)	Progetto 'Almeno la capanna': attività socio assistenziali in favore di famiglie indigenti	45.000
ASSOCIAZIONE PIANETA ELISA Firenze (FI)	Progetto 'La riabilitazione attraverso lo sport': centro sportivo per utenza normodotata e utenza diversamente abile all'interno del Borgo di Elisa situato a Borgo San Lorenzo	100.000
ASSOCIAZIONE POLISPORTIVA 'A. GALLI BASKET' - San Giovanni Valdarno (AR)	Organizzazione del X Torneo Internazionale di Mini Basket 'Marzocco'	2.000
ASSOCIAZIONE PROGETTO ARCOBALENO - Firenze (FI)	Progetto 'Tutte le lingue del mondo': opere di adeguamento strutturale dei locali destinati alle attività didattiche in favore degli stranieri	10.000
ASSOCIAZIONE PROGETTO ITACA FIRENZE - Firenze (FI)	Progetto 'Club Itaca Firenze': progetto di riabilitazione diurno per il reinserimento socio-lavorativo di giovani con disagio psichico	20.000
ASSOCIAZIONE PROGETTO S. AGOSTINO - Firenze (FI)	Realizzazione di opere di adeguamento della Casa S. Felice al fine di ospitare donne sole con figli minori	50.000
ASSOCIAZIONE PROGETTO VILLA LORENZI - Firenze (FI)	Interventi di risanamento conservativo di Villa Lorenzi che ospita attività rieducative rivolte ai giovani	120.000
ASSOCIAZIONE PROGETTO VILLA LORENZI - Firenze (FI)	Realizzazione di attività socio-assistenziali in favore dei minori in stato di abbandono e/o di forte disagio familiare	25.000
ASSOCIAZIONE SALVE HEALTH TO SHARE - Incisa in Val d'Arno (FI)	Progetto 'Sos famiglia': sportello di assistenza verso persone disagiate	2.000
ASSOCIAZIONE SCUOLA DI MUSICA 'L'OTTAVA NOTA' - Poggio a Caiano (PO)	Progetto 'La musica non ha età': acquisto di strumenti musicali	1.000
ASSOCIAZIONE SIPARIO - Firenze (FI)	Progetto 'Unisipario- 2015, straordinari e nuovi percorsi per accedere al mondo del lavoro': inserimento socio lavorativo di persone disabili	60.000
ASSOCIAZIONE SPORTIVA DILETTANTISTICA ASTROLABIO Firenze (FI)	Opere di ristrutturazione della nuova sede per lo svolgimento di attività per minori con DSA (Disturbi Spettro Autistico)	40.000
ASSOCIAZIONE TELEFONO VOCE AMICA - Firenze (FI)	Progetto 'Telefono voce amica': sostegno psicologico a persone in difficoltà	10.000
ASSOCIAZIONE TOSCANA IDROCEFALO E SPINA BIFIDA - Settignano (FI)	Progetto 'Riabilitando': pubblicazione di uno studio sulla famiglia come punto di forza nella riabilitazione della disabilità	1.500

45

Richiedente	Finalità	Importo
ASSOCIAZIONE TOSCANA TRAPIANTO ORGANI ATTO - Firenze (FI)	Realizzazione delle attività collegate alla campagna di sensibilizzazione e diffusione della cultura della donazione degli organi e del trapianto	5.000
ASSOCIAZIONE TRISOMIA 21 FIRENZE Firenze (FI)	Progetto 'In cammino': attività di riabilitazione cognitiva e sociale per persone con disabilità intellettive (sindrome di Down)	130.000
ASSOCIAZIONE ULISSE - Firenze (FI)	Progetto 'Crescere insieme': percorsi di socializzazione-autonomia-attività creative per adolescenti con disturbi dello spettro autistico (dsa) a sostegno ai familiari e organizzazione della giornata dell'autismo	10.000
ASSOCIAZIONE UMANITARIA IL CAMMINO ONLUS - Altopascio (LU)	Attività di assistenza socio-sanitaria in favore di bambini svantaggiati, provenienti dall'est europeo, nella provincia di Firenze	3.000
ASSOCIAZIONE 'VOA -VOA AMICI DI SOFIA' - Firenze (FI)	Progetto 'Voa voa da noi!': corsi di orientamento a livello sanitario e fiscale nonché supportare psicologicamente, la famiglia, aiutandola ad affrontare le difficoltà in modo costruttivo e consapevole	10.000
ASSOCIAZIONE VOLONTARI OSPEDALIERI EMPOLESE VALDARNOINFERIORE - Empoli (FI)	Progetto 'Il volontariato ospedaliero dalla struttura al territorio': corsi di formazione per i volontari	2.000
ASSOCIAZIONE VOLONTARIATO AURORA - Firenze (FI)	Progetto 'Arianna': attività di inclusione socio-lavorativa in favore di donne svantaggiate	10.000
ASSOCIAZIONE VOLONTARIATO LA FINESTRA DAY HOSPITAL ONCOLOGICO SM ANNUNZIATA - Firenze (FI)	Progetto 'Programmi riabilitativi in oncologia': promuovere programmi specifici e mirati in strutture della provincia fiorentina, per il recupero dei pazienti oncologici e dei loro caregivers	15.000
ASSOCIAZIONE VOLONTARIATO PENITENZIARIO - Firenze (FI)	Progetto Polo Universitario Penitenziario della Toscana	15.000
ASSOCIAZIONE VOLONTARIATO PENITENZIARIO - Firenze (FI)	Organizzazione di percorsi formativi destinati al personale di polizia penitenziaria degli Istituti penitenziari della Toscana	12.000
ASSOCIAZIONE VOLONTARIATO SOLIDARIETÀ CARITAS - Firenze (FI)	Progetto 'La Cittadella della Solidarietà': creazione di un condominio solidale, sito in via Corelli a Firenze, destinato a servizi per persone svantaggiate e in disagio sociale	2.500.000
AVIS TALLA - Talla (AR)	Prosecuzione del progetto 'Modelliamo la Solidarietà': allestimento di un laboratorio di ceramica per i giovani	1.000
AVO FIRENZE - Firenze (FI)	Progetto 'Culture in #rete': elaborazione di un testo di buone prassi per i volontari	10.000
BANDO PINS INNOVAZIONE DIDATTICA NELLE SCUOLE - Firenze (FI)	Bando interno finalizzato all'acquisto di materiale destinato alle scuole per innovare sul piano tecnologico l'offerta formativa	100.000
CASA DI RIPOSO PIETRO FEDI PARROCCHIA SAN NICCOLÒ Radda in Chianti (SI)	Opere di risanamento degli impianti della casa di riposo 'Pietro Fedi' situata a Radda in Chianti	40.000

Richiedente	Finalità	Importo
CENTRO AIUTO ALLA VITA MARIA CRISTINA OGIER - Firenze (FI)	Ampliamento del sostegno a madri e figli in difficoltà socio economica	10.000
CENTRO ANZIANI VILLA BRACCI ASSOCIAZIONE PROMOZIONE SOCIALE Firenze (FI)	Acquisto di attrezzature per attività ludiche rivolte ai minori e organizzazione di iniziative culturali e di visite mirate, a favore dei soci, in località di interesse	5.000
CENTRO DI ASCOLTO COVERCIANO Firenze (FI)	Realizzazione dei progetti MUSA (Mutuo Soccorso Anziani), ART (Attività riabilitativa territoriale) e per la scuola di italiano per immigrati	5.000
CENTRO INTERNAZIONALE STUDENTI GIORGIO LA PIRA - Firenze (FI)	Realizzazione di un impianto di montascale per portatori di handicap all'interno della sede del Centro Internazionale La Pira	10.000
CENTRO MISSIONARIO MEDICINALI Firenze (FI)	Proseguimento del progetto 'Un farmaco può salvare una vita'	30.000
CENTRO SOCIALE EVANGELICO Firenze (FI)	Progetto di solidarietà sociale e promozione culturale	1.000
CENTRO SOLIDARIETA FIRENZE Firenze (FI)	Organizzazione di un laboratorio espressivo e teatro per la lotta all'esclusione sociale	2.500
CENTRO TERAPEUTICO EUROPEO SCRL Rignano sull'Arno (FI)	Realizzazione 'Più stalle per le stelle': stabilizzazione e ampliamento del progetto per inserimento lavorativo in favore di soggetti disabili intellettivi	40.000
CENTRO TOSCANO MUSICOTERAPIA ARTERP ASSOCIAZIONE RIABILITAZIONE E TERAPIE RECUPERO PSICOFISICO Scandicci (FI)	Progetto 'Sonoramente 2015: la musica va in reparto': attività di musicoterapia all'interno del reparto di Neuropsichiatria Infantile dell' Az. Ospedaliera Universitaria di Careggi	3.000
CITTÀ DEI GIOVANI - Fiesole (FI)	Proseguimento del progetto 'Tutti giù nell'orto': attività formative in favore dei ragazzi della Comunità Educativa Residenziale dell'Istituto Antoniano di Firenze	3.000
COMITATO FEST. PATRONALI SAN ROMOLO - Fiesole (FI)	Organizzazione dei festeggiamenti in occasione del Santo Patrono 'San Romolo' di Fiesole	10.000
COMITATO I RAGAZZI DEL SOLE Scandicci (FI)	Realizzazione di una comunità alloggio protetta e di centro diurno 'La Nuvola' destinato ad ospitare soggetti affetti da disturbi dello sviluppo intellettivo	50.000
COMUNE DI FIRENZE - Firenze (FI)	Implementazione del sistema informatico di iscrizione alle iniziative contenute ne 'Le Chiavi della Città'	3.000
COMUNITÀ AMORE E LIBERTÀ LOC. BOTTAI - Firenze (FI)	Realizzazione del Centro polivalente per attività sociali rivolte ai minori	10.000
COMUNITÀ DI SANT'EGIDIO Firenze (FI)	Progetto 'Lotta alla povertà 2015': attività socio assistenziali in favore delle fasce più deboli della popolazione	120.000
CONFERENZA SVP PARR SAN JACOPINO Firenze (FI)	Progetto di assistenza alimentare a famiglie indigenti dell'area parrocchiale di San Jacopo in Polverosa	1.000
CONFERENZA SVP SAN MARTINO A GANGALANDI - Lastra a Signa (FI)	Attività socio assistenziali in favore di persone indigenti	1.000
CONFERENZA SVP VERGINE DEL BUONCONSIGLIO - Firenze (FI)	Attività socio assistenziali in favore di nuclei familiari indigenti	1.000

Richiedente	Finalità	Importo
CONGREGAZIONE BUONOMINI DI SAN MARTINO - Firenze (FI)	Attività di beneficenza e assistenza svolta a favore dei bisognosi	145.000
CONSERVATORIO DI SAN PIER MARTIRE Firenze (FI)	Realizzazione di opere di manutenzione della scuola dell'infanzia e primaria - parificate paritarie del Conservatorio	30.000
CONSERVATORIO DI SAN PIER MARTIRE Firenze (FI)	Proseguimento del servizio psicologico per gli alunni della scuola primaria	2.000
CONSORZIO COOPERATIVE SOCIALI E-DUCERE - Firenze (FI)	Interventi di manutenzione finalizzati all'inserimento di una sezione aggiuntiva alla scuola dell'infanzia Mons. G. Vettori situata a Fibbiana	90.000
CONSORZIO NAZIONALE CONOPERA COOPERATIVA SOCIALE - Firenze (FI)	Interventi di adeguamento e messa a norma dell'asilo nido 'La Cometa' di Firenze	40.000
CONSULTORIO FAMILIARE IL CAMPUCCIO - Firenze (FI)	Realizzazione di una serie di attività per la prevenzione e rimozione di situazioni di disagio psicologico del giovane, dell'adulto e dell'anziano	10.000
COOPERATIVA SOCCORSO CLOWN Firenze (FI)	Progetto 'Soccorso Clown 2015' rivolto ai pazienti dell'Ospedale Meyer	20.000
COOPERATIVA SOCIALE CENTRO SERVIZI - Firenze (FI)	Opere di ristrutturazione e ampliamento della scuola primaria Ancelle di Maria e scuola dell'infanzia Francesco d'Assisi per la realizzazione di una sezione primavera	140.000
COOPERATIVA SOCIALE FLO Firenze (FI)	Progetto 'Nuove trame Atelier di Flo': implementazione dei prodotti di sartoria confezionati da persone diversamente abili	20.000
COOPERATIVA SOCIALE IL GIRASOLE Firenze (FI)	Progetto 'Casa Sole': struttura residenziale terapeutica riabilitativa intensiva per minori	40.000
COOPERATIVA SOCIALE IST. SAN GIUSEPPE - Firenze (FI)	Completamento realizzazione opere di manutenzione e recupero dell'Istituto scolastico San Gaspere del Bufalo	70.000
COOPERATIVA SOCIALE IST. SAN GREGORIO - Firenze (FI)	Ristrutturazione della scuola dell'infanzia e nido d'infanzia Santa Maria delle Grazie situata ad Albinia, Orbetello (GR)	90.000
COOPERATIVA SOCIALE LA FONTE Sesto Fiorentino (FI)	Interventi di miglioramento della sicurezza e della funzionalità operativa della cooperativa di Cercina (FI), per implementare l'inserimento lavorativo di persone svantaggiate	40.000
COOPERATIVA SOCIALE L'ACCHIPPASTELLE - Firenze (FI)	Progetto 'Macinagiochi': servizio di supporto post-scolastico	10.000
COOPERATIVA SOCIALE L'ULIVETO Firenze (FI)	Acquisto di attrezzature sanitarie per il reparto degenze della RSA Centro Anziani l'Uliveto	20.000
COOPERATIVA SOCIALE MACRAME Campi Bisenzio (FI)	Progetto 'Tutte storie!': laboratori di scrittura e narrazione per le classi della scuola primaria	10.000
COOPERATIVA SOCIALE MARIA TERESA SCRILLI - Bagno a Ripoli (FI)	Interventi di ristrutturazione finalizzati all'inserimento di una sezione aggiuntiva per la scuola dell'infanzia Regina della Pace situata a Donnini, Reggello	80.000

50

Richiedente	Finalità	Importo
COOPERATIVA SOCIALE MATRIX Firenze (FI)	Progetto 'Indicatore plus': formazione, orientamento e inserimento lavorativo di persone diversamente abili con attività occupazionali in laboratori in collaborazione con aziende	20.000
COOPERATIVA SOCIALE SAN AGOSTINO Firenze (FI)	Opere di manutenzione e messa in sicurezza dell'Asilo nido l'Aquilone di Firenze	60.000
COOPERATIVA SOCIALE SAN TOMMASO D'AQUINO - Bagno a Ripoli (FI)	Opere di ristrutturazione della copertura della scuola dell'infanzia e nido d'infanzia Santa Teresina del Bambin Gesù situata a Faella	80.000
CORRI LA VITA - Firenze (FI)	Organizzazione della XIII edizione di 'Corri la Vita 2015'	5.000
CSD DIACONIA VALDESE FIORENTINA Firenze (FI)	Progetto 'Saper Fare': percorso verso l'autonomia per bambini con disturbi neuropsichiatrici	10.000
CSD DVF IST. GOULD DICONIA VALDESE FIORENTINA - Firenze (FI)	Progetto 'Caffè Alzheimer il Gignoro': attività di socializzazione per i residenti ospiti della Casa di Riposo il Gignoro di Firenze	1.500
FONDAZIONE ALIOTTI - Arezzo (AR)	Realizzazione di opere di ristrutturazione dei locali presso la scuola per l'Infanzia Aliotti di Arezzo	20.000
FONDAZIONE CENTRO RESIDENZIALE CHIARUGI - Empoli (FI)	Realizzazione di una comunità residenziale per anziani all'interno del RSA Vincenzo Chiarugi	60.000
FONDAZIONE COMITATO CASE AD USO INDIGENTI DI FIRENZE - Firenze (FI)	Opere di manutenzione delle facciate e del tetto dell'edificio di via Campo di Arrigo angolo via Toti	250.000
FONDAZIONE COMITATO CASE AD USO INDIGENTI DI FIRENZE - Firenze (FI)	Integrazione per la realizzazione delle opere di manutenzione delle facciate e del tetto dell'edificio di via Campo di Arrigo angolo via Toti	50.000
FONDAZIONE CONSERVATORIO SANTA MARIA DEGLI ANGELI - Firenze (FI)	Proseguimento del progetto 'Rinnovamento ospitalità sociale': opere di ristrutturazione e messa a norma della residenza per studenti universitari del Conservatorio di Santa Maria degli Angiolini	80.000
FONDAZIONE CURE2CHILDREN ONLUS Firenze (FI)	Creazione di un laboratorio permanente per la formazione di giovani medici ed infermieri in cooperazione internazionale per progetti sanitari di terzo livello	10.000
FONDAZIONE GINO BARTALI ONLUS Arezzo (AR)	Progetto 'I disturbi del comportamento alimentare. Prevenzione e rimedi nello sport'	5.000
FONDAZIONE GIORGIO LA PIRA Firenze (FI)	Proseguimento del progetto 'Il pensiero e la testimonianza di Giorgio La Pira e la formazione giovanile oggi'	110.000
FONDAZIONE ITALIANA LENITERAPIA Firenze (FI)	Proseguimento del progetto di qualità in cure palliative oncologiche e non oncologiche a domicilio e in hospice	200.000
FONDAZIONE JACOPO ONLUS Rufina (FI)	Proseguimento del progetto 'Accoglienza a Casalbosco 2015': attività di inserimento socio-lavorativo per persone affetti da disagio mentale presso la struttura situata a Rufina	50.000
FONDAZIONE LUIGI E SIMONETTA LOMBARD - Stia (FI)	Acquisto di attrezzature informatiche e arredi per il miglioramento dell'allestimento del Museo dell'Arte della Lana di Stia	20.000

51

Richiedente	Finalità	Importo
FONDAZIONE NUOVI GIORNI ONLUS Bagno a Ripoli (FI)	Progetto triennale 'Futuro insieme: verso l'autonomia nella disabilità': sviluppo di una rete di servizi residenziali e semi residenziali ad alta intensità di servizi sanitari e socio sanitari in favore di persone disabili	30.000
FONDAZIONE OPERA DIOCESANA ASSISTENZA - Firenze (FI)	Completamento del progetto 'ODA Farm Community 2: Reggello dove si coltivano le abilità': struttura riabilitativa destinata a persone affette da disabilità psichica	220.000
FONDAZIONE SAN GIUSEPPE Firenze (FI)	Completamento dei lavori di adeguamento e messa a norma del polo scolastico Istituto San Giuseppe situato a Firenze	60.000
FONDAZIONE VIA DEI LOCAVORI ONLUS Arezzo (AR)	Progetto 'La prevenzione primaria delle malattie croniche non trasmissibili mediante l'azione combinata dell'educazione alimentare, l'assistenza in farmacia e i cibi di qualità del territorio'	10.000
FONDO SOLIDARIETA PERSONALE CRF Firenze (FI)	Implementazione delle disponibilità del fondo di solidarietà tra il personale della Cassa di Risparmio di Firenze	20.000
GRUPPI VOLONTARIATO VINCENZIANO FIRENZE - Firenze (FI)	Progetto 'Gvv: una forza su cui contare 2': attività di supporto socio assistenziale in favore di soggetti indigenti	20.000
GRUPPO DONATORI SANGUE FRATRESAN RUFINA - Rufina (FI)	Acquisto di attrezzature per i nuovi ambulatori per i donatori	2.000
IL CENACOLO SOCIETÀ COOPERATIVA SOCIALE - Firenze (FI)	Progetto 'Demetra': azione di presa in carico socio assistenziale di persone adulte in situazione di disagio sociale e/o con disabilità psicofisica a forte rischio di esclusione sociale	170.000
IST. COMPRENSIVO A. CAPONNETTO Bagno a Ripoli (FI)	Progetto orchestra' rivolto alle classi delle scuola primaria dei plessi dell'Istituto Comprensivo Caponnetto	1.000
IST. PICCOLE SORELLE DEI POVERI Firenze (FI)	Acquisto di un autovettura per i servizi sociali	10.000
IST. PIO X ARTIGIANELLI - Firenze (FI)	Progetto 'La dimora possibile': creazione di un nuovo nucleo abitativo per madri italiane ed extracomunitarie	50.000
IST. RIABILITAZIONE MADRE DIVINA PROVVIDENZA PADRI PASSIONISTI Arezzo (AR)	Progetto 'Centro giocabile': il diritto al tempo libero e al gioco per le persone con disabilità intellettiva	10.000
IST. RUSSELL NEWTON - Scandicci (FI)	Acquisto di attrezzature per l'allestimento di aule didattiche rivolte ai detenuti della Casa Circondariale di Sollicciano	15.000
LEGA ITALIANA PER LA LOTTA CONTRO I TUMORI FIRENZE - Firenze (FI)	Implementazione del progetto 'CAMO: Centro Aiuto al Malato Oncologico': servizio di assistenza domiciliare integrata	20.000
LEGA ITALIANA PER LA LOTTA CONTRO I TUMORI SIENA - Siena (SI)	Progetto 'La prevenzione del melanoma con un centro diagnostico mobile'	20.000
MEETING POINT FIRENZE STUDENTI Firenze (FI)	Progetto 'Educare con gusto': educazione alimentare per la scuola secondaria di primo grado	5.000
MISERICORDIA DI DICOMANO Dicomano (FI)	Realizzazione della nuova sede operativa della Confraternita della Misericordia di Dicomano	40.000

52

Richiedente	Finalità	Importo
MISERICORDIA DI EMPOLI - Empoli (FI)	Progetto 'Fare accoglienza: dall'ascolto al servizio': potenziamento del Centro di Ascolto della Misericordia di Empoli	60.000
MISERICORDIA DI FIRENZE - Firenze (FI)	Realizzazione della struttura 'Villaggio San Sebastiano' per l'accoglienza di soggetti con disabilità intellettiva	200.000
MISERICORDIA DI FIRENZE - Firenze (FI)	Progetto 'Aggiungiamo posti a tavola', servizio di aiuto alimentare in favore di persone indigenti	25.000
MISERICORDIA DI IMPRUNETA Impruneta (FI)	Acquisto di una nuova autoambulanza	20.000
OPERA DIVINA PROVVIDENZA MADONNINA DEL GRAPPA - Firenze (FI)	Opere di ristrutturazione di un edificio sito in via di Caciolle	100.000
OPERA PER LA GIOVENTU GIORGIO LA PIRA - Firenze (FI)	Progetto 'Nuovi spazi per nuovi orizzonti': opere di riqualificazione per i villaggi 'La Vela' e 'Cimone' che ospitano attività rivolte ai giovani	20.000
OPERA SAN PROCOLO - Firenze (FI)	Progetto 'Gli 80 anni della messa di San Procolo': attività di sostegno a persone in forte disagio socio economico	20.000
OSSERVATORIO PERMANENTE GIOVANI EDITORI - Firenze (FI)	Progetto 'Il quotidiano in classe' per l'anno scolastico 2015-16, per la regione Toscana	30.000
PANATHLON CLUB VALDARNO INFERIORE - Fucecchio (FI)	Progetto 'Festa dello sport atleti disabili'	1.000
PARENTI AMICI MALATI AUTISMO PSICOSI INFANTILE - Firenze (FI)	Progetto 'Multisensorialità e promozione della qualità di vita in adulti con autismo'	15.000
PARROCCHIA BEATA VERGINE IMMACOLATA IN VALDORME Empoli - Pozzale (FI)	Proseguimento delle opere di ristrutturazione di un edificio per la creazione di nuovo asilo nido	40.000
PARROCCHIA BEATA VERGINE MARIA DELLE GRAZIE - Firenze (FI)	Realizzazione delle opere di restauro degli spazi parrocchiali da destinare ad oratorio della chiesa della Beata Vergine Maria delle Grazie situata all'Isolotto	100.000
PARROCCHIA DI SAN BERNARDINO A BORGUNTO - Fiesole (FI)	Proseguimento delle opere di restauro dei locali adiacenti la struttura socio-sanitaria 'Villa Rigoli' per l'accoglienza diurna di anziani auto sufficienti e non	30.000
PARROCCHIA DI SAN PIETRO A CAREGGI Firenze (FI)	Opere di restauro di una porzione del complesso parrocchiale di San Pietro a Careggi, per l'insediamento di una Casa Famiglia per minori in difficoltà	130.000
PARROCCHIA IMMACOLATA E SAN MARTINO A MONTUGHI - Firenze (FI)	Proseguimento delle opere di ristrutturazione dell'ex cinema-teatro 'Il Faro' in sale della comunità per l'attività pastorali e parrocchiali	200.000
PARROCCHIA SAN DONNINO CAMPI Campi Bisenzio (FI)	Progetto 'Centro Polifunzionale di formazione, coesione sociale e intercultura'	300.000
PARROCCHIA SAN MARTINO RUFINA Rufina (FI)	Attività di assistenza a persone indigenti	2.000
PARROCCHIA SAN PIETRO A CASAGLIA Calenzano (FI)	Ricostruzione di un tetto in un vano adiacente alla sacrestia della parrocchia San Pietro a Casaglia	10.000

53

Richiedente	Finalità	Importo
PARROCCHIA SANTA CROCE AL PINO Firenze (FI)	Completamento delle opere di abbattimento delle barriere architettoniche per la chiesa di Santa Croce al Pino	10.000
PARROCCHIA SANTA MARIA ANTELLA Antella (FI)	Opere di ristrutturazione della cucina scolastica dell'Istituto Santa Maria all'Antella	80.000
PARROCCHIA SANTA MARIA CARRAIA Calenzano (FI)	Completamento delle opere di rifacimento delle facciate della chiesa parrocchiale	15.000
PARROCCHIA SANTA MARIA MADRE DELLA CHIESA FIRENZE - Firenze (FI)	Completamento delle opere di ristrutturazioni e ammodernamenti delle aree adibite al gioco, all'aggregazione e alla socializzazione dei giovani e dei ragazzi soprattutto i più disagiati	20.000
PARROCCHIA SM DI LORETO PALAZZOLO - Incisa Valdarno (FI)	Attività assistenziali svolte dalla sezione Caritas	2.000
PIO IST. DE' BARDI - Firenze (FI)	Acquisto arredi e attrezzature per l'organizzazione di corsi di formazione rivolti ad artigiani	10.000
PIO IST. DE' BARDI - Firenze (FI)	Integrazione per il progetto di acquisto arredi e attrezzature per l'organizzazione di corsi di formazione rivolti ad artigiani	5.000
POLISPORTIVA HANDICAPPATI FIORENTINI - Firenze (FI)	Progetto 'Habilitandoci in H2O', attività motorie in acqua per persone diversamente abili, e del progetto per la partecipazione alle Paraolimpiadi di Rio 2016	10.000
PROGETTO COSTOLI RIABILITAZIONE DISABILI	Progetto di copertura del Complesso Natatorio Paolo Costoli di Firenze per la costituzione di un centro di recupero terapeutico-riabilitativo per soggetti disabili	165.000
PROGETTO ERP EDILIZIA RESIDENZIALE PUBBLICA - Firenze (FI)	Progetto interno per la ristrutturazione di appartamenti di proprietà del comune di Firenze da destinare ad uso di famiglie in stato di bisogno	300.000
PROGETTO ORIENTA DROP OUT Firenze (FI)	Progetto interno destinato ai giovani che sono usciti dal sistema di educazione scolastica con finalità di reinserimento e di accompagnamento anche alla professionalizzazione	200.000
PROGETTO PORTALERAGAZZI	Progetto interno rivolto alle scuole per la diffusione dell'uso delle nuove tecnologie e del web consapevole per l'anno scolastico 2015-2016	120.000
PROGETTO SIAMOSOLIDALI - Firenze (FI)	Realizzazione sito Internet per associazioni di volontariato.	80.000
PROGETTO SIAMOSOLIDALI - Firenze (FI)	Integrazione per la realizzazione di attività volte all'implementazione del portale dedicato alle associazioni di volontariato	20.000
PROGETTO V CONVEGNO ECCLESIALE NAZIONALE DI FIRENZE - Firenze (FI)	Realizzazione del V Convegno Ecclesiale Nazionale	300.000
RARI NANTES FLORENTIA ASD Firenze (FI)	Progetto 'Nuoto per tutti': attività di riabilitazione per persone diversamente abili	10.000
RONDA DELLA CARITÀ E DELLA SOLIDARIETÀ - Firenze (FI)	Progetto 'Aiutiamoli a ripartire': attività di sostegno in favore di persone in forte stato di disagio socio economico	10.000
SCUOLA MILITARE AERONAUTICA G. DOUHET - Firenze (FI)	Realizzazione e allestimento di aule studio multimediali destinate agli allievi della scuola	5.000

54

Richiedente	Finalità	Importo
SOCIETÀ COOPERATIVA GIOVANNI PAOLO II - Bagno a Ripoli (FI)	Interventi di manutenzione della copertura e risanamento e manutenzione locali interni della scuola Pio X Artigianelli di Firenze	50.000
SOCIETÀ COOPERATIVA GIOVANNI PAOLO II - Bagno a Ripoli (FI)	Progetto 'Nuovi orizzonti': interventi di sostegno allo studio in favore degli alunni dell'Istituto Pio X Artigianelli di Firenze	10.000
SORELLE CLARISSE DI BETHANIA PONTELUNGO CONVENTO GIACCHERINO - Casore del Monte (PT)	Spese di riscaldamento per l'Eremo Madre della Tenerezza situato a Casore del Monte	2.000
TRIBUNALE ORDINARIO DI FIRENZE Firenze (FI)	Attività di riordino degli archivi del Tribunale di Firenze attraverso l'impiego di detenuti della Casa Circondariale di Prato	7.000
UNIONE DELLE FORNACI DELLA TERRACOTTA - Montelupo F.no (FI)	Realizzazione della 15 edizione della 'Festa della Terracotta' che si terrà a Samminiato	5.000
UNIONE ITALIANA CIECHI AREZZO Arezzo (AR)	Evoluzione degli ausili elettronici per l'autonomia personale dei minorati della vista- <i>smartphone e tablet</i>	3.000
UNIONE ITALIANA MUTILATI DELLA VOCE FIRENZE UIMDV - Firenze (FI)	Progetto 'In mezzo agli altri come prima. 2015': reinserimento sociale del laringectomizzato	1.000
UNITALSI - Firenze (FI)	Progetto 'Pellegrinaggi': attività socio assistenziali in favore dei malati	5.000
USCITA DI SICUREZZA SOC COOPERATIVA SOCIALE ONLUS Grosseto (GR)	Progetto 'AES - atelier eco sostenibile': attività imprenditoriale mirata all'inserimento lavorativo di disabili	20.000
Totale		9.961.500

55



03

Elenco delle Opere d'arte e degli altri manufatti di interesse storico artistico

Opere d'arte

Autore	Titolo	Valore a Bilancio
Ademollo Carlo	Frati pittori	2.582
Agocchiar Barnaba, detto Barnaba da Modena	Madonna del latte e Noli me tangere	300.000
Alberti Cherubino e Giovanni (attribuito a)	Cristo flagellato	129.114
Alessandrini Renato	Autoritratto	1.000
Alessandrini Renato	Torrente	500
Alinari Luca	Paesaggio con casa	3.693
Allori Alessandro	Beatus qui allidit parvulos suos ad petram	15.494
Annigoni Pietro	Corpus dipinti, disegni, incisioni, sculture e oggetti dello studio	2.145.300
Artista ignoto	Veduta di paese con uomo e asino	500
Artista ignoto	Paesaggio con figure attorno a un pozzo	500
Artista ignoto	Veduta dell'Arno da Ponte Vecchio (lato Cascine)	36.000
Artista ignoto	La Sacra Famiglia e San Giovannino	5.000
Artista ignoto	Veduta di Piazza della Signoria a Firenze	3.000
Artista ignoto	Ritratto di Anatolio Demidoff negli Urali	3.000
Artista ignoto	Ritratto d'uomo	1.000
Artista ignoto	Chiesa	672
Artista ignoto	Interno di chiesa	200
Artista ignoto	Veduta di Firenze	200
Artista ignoto	San Miniato al Monte	200

Autore	Titolo	Valore a Bilancio
Artista ignoto	Tobia e l'angelo	1.000
Artista ignoto	Testa di Cristo	2.000
Artista ignoto	Ritratto di donna su fondo rosso	2.000
Autori Vari	Corpus opere Fondo Renzo Fancelli	56.810
Bacciarelli Marcello (attribuito a)	Leopoldo di Asburgo Lorena giovinetto a Vienna	51.646
Balassi Mario	Noli me tangere	50.000
Bassano Jacopo (bottega di)	Annunzio dell'angelo ai pastori	4.000
Bassano Jacopo (copia da)	Cena in Emmaus	4.000
Beato Angelico	Santo domenicano	1.800.000
Bechi Luigi	La raccolta delle olive	50.000
Bechi Luigi	Il castello	775
Berlinghieri Tommaso	Disperazione in cor legge non cale	1.000
Bernardini Fernando	Veduta dello studio del pittore Pietro Annigoni in via Borgo degli Albizi	2.000
Bernardini Piero	Via di Marignolle	500
Bernardini Piero	Ritratto di Ojetti	500
Berner Elena	Autoritratto	500
Berner Elena	Scatola decorata con nature morte e ritratto femminile	1.000
Berti Antonio	La primavera	10.000
Biagiotti Marcello	Ippodromo delle Cascine	500
Bianchini (attribuito a)	Una fiera	200.000
Bicchi Silvio	Bacco e Arianna	2.000
Bigordi Ridolfo, detto Il Ghirlandaio (cerchia di)	Madonna con Bambino e San Giovannino	20.000
Biondi Emilio	Serie di 36 acquerelli, vedute di Firenze	20.000
Bistolfi Leonardo	Ritratto di Sibilla Aleramo	2.000
Blanchard Jacques (cerchia di)	Madonna con bambino in un paesaggio	15.000
Boccacci Marcello	Corpus dipinti Marcello Boccacci (totale opere n. 14)	17.500
Boldini Nisticò Zino	Paesaggio marino (bozzetto)	1.000
Bonechi Matteo (attribuito a)	Santa Caterina	2.500
Bonichi Gino, detto Scipione	Nudo maschile (Studio per "Gli uomini che si voltano")	5.000
Borbottoni Fabio	Corpus vedute di Firenze (totale opere n. 124)	372.000
Borbottoni Fabio	Corpus dipinti piccolo formato (totale opere n. 16)	40.000
Borgianni Guido	Paesaggio con nuvole	1.500
Borgianni Guido	Cavallino	1.500
Borgianni Guido	Commensali a tavola (La tavola apparecchiata)	1.500
Borgianni Guido	Paesaggio con bosco	1.500

Autore	Titolo	Valore a Bilancio
Borgianni Guido	Autoritratto con pennello e fiori	1.500
Borgianni Guido	Autoritratto con pennello	1.000
Borrani Edoardo	Il richiamo del contingente	150.000
Bossoli Carlo	Veduta del Duomo di Siena	51.646
Botticini Francesco	Madonna che adora Gesù bambino in un paesaggio	309.874
Brass Italico	Veduta di Venezia, punta della dogana	15.000
Bruzzi Stefano	Contadina	5.000
Bruzzi Stefano	Campagna	5.000
Bruzzi Stefano	Pecora	5.000
Bucci Mario	Fruttiera di mandorle verdi	1.000
Bueno Antonio	Ritratto di fanciulla	100
Burci Emilio (attribuito a)	Veduta di Piazza della Signoria a Firenze	7.000
Cabianca Vincenzo	Tramonto a Castiglioncello	8.000
Cabianca Vincenzo	Pia dei Tolomei condotta al Castello di Maremma	15.000
Cabianca Vincenzo	Tabernacolo in campagna	2.582
Caccia Guglielmo, detto il Moncalvo (scuola di)	Santa Barbara incoronata da un angelo	7.000
Cafissi Gino	Veduta di Firenze	500
Caldini Giancarlo	Veduta di Firenze	671
Caligiani Alberto	Vecchia	400
Canella Carlo	Piazza della Signoria dalla Loggia dei Lanzi	51.646
Cannicci Niccolò	La gramignaie al fiume	150.000
Cannicci Niccolò	Inverno triste	100.000
Cannicci Niccolò	Paesaggio (Maremma)	30.987
Capocchini Ugo	Studio dalla "Deposizione" di Tiziano	1.500
Caponi Dino	La Chiesa di Cestello	671
Cappellini Alfiero	Firenze di Piazzale Michelangelo	500
Carena Felice	Cavalli	1.000
Carlini Spartaco	Porta a mare (Navicelli in riposo)	1.000
Carlini Spartaco	Processione	1.000
Canella Carlo e Scala Andrea (?)	Progetto della facciata del Duomo di Firenze	5.000
Casciaro Giuseppe	Strada con pioggia	4.000
Casciaro Giuseppe	Casolare a Sejana	5.000
Casorati Felice	Bozzetto di scena teatrale per l'opera "La Vestale"	40.000
Cecconi Eugenio	La lacciaia	200.000
Cecconi Eugenio	Casolare con due figure	5.000
Cecconi Eugenio	Paesaggio rurale	5.000

Autore	Titolo	Valore a Bilancio
Cecconi Eugenio	Architettura e cupole arabe	5.000
Celesti Andrea (attribuito a)	Adorazione dei Magi	3.099
Celesti Andrea (attribuito a)	Natività	3.099
Chaplin Elisabeth	Corpus disegni (totale opere n. 11)	10.000
Chini Galileo	San Giovanni Battista	10.330
Chini Galileo	Versilia, strada nuova	6.000
Chini Galileo	Versilia, strada vecchia	6.000
Ciani Cesare	Bambina nel pollaio	2.500
Ciardi Beppe	Veduta di mare	5.000
Cioli Valerio	La Panisca, ovvero Fauno che munge una capretta	80.000
Colacicchi Giovanni	San Gimignano	5.000
Colacicchi Giovanni	Allegoria delle arti e dello spettacolo	28.000
Conti Primo	Natura morta con vino e frutta	50.000
Conti Primo	Il Canzoniere (omaggio al Petrarca)	20.000
Conti Primo	Ritratto della Signora Cozzi (Donna velata)	20.000
Conti Primo	Ritratto della contessa Ricci - Crisolini	20.000
Conti Primo	Darsena di Viareggio	54.000
Conti Francesco	Santa Lucia	140.000
Conti Primo	Uomo col fiasco	51.646
Corvi Domenico (attribuito a)	Allegoria del libero commercio	20.000
Costa Lorenzo	Lotta tra Giasone e i guerrieri spuntati dai denti di serpe sparsi sul campo solcato	168.000
Costa Giovanni, detto Nino	Anzio	20.000
Costetti Giovanni	Annunciazione	3.000
Crepet Angelo Maria	Tristezza invernale	8.000
Crespi Benedetto, detto il Bustino	Madonna che allatta	10.000
Cavalier D' Arpino (bottega di)	San Pietro	2.582
da Siena Rinaldo	Madonna col Bambino	250.000
D'Ancona Vito	Parco Reale (Roma al Pincio)	10.000
Danedi Giovanni Stefano, detto il Montalto (scuola di)	Gesù Cristo porta croce	1.000
Danti Piero	Verso la San Annunziata	500
De Chirico Giorgio	Cavallo	30.987
Del Rigo Arrigo	La cugina	500
Del Rigo Arrigo	Ballo (Due coppie che ballano)	500
Della Bella Stefano	Carosello notturno nel giardino di Boboli	300.000
Della Robbia Andrea	Cristo in pietà	250.000

Autore	Titolo	Valore a Bilancio
Dell'Altissimo Cristofano	Ritratto del Cardinale Bembo	5.000
di Buonaguida Pacino	San Zanobi	120.000
di Buonaguida Pacino	San Tommaso Becket	120.000
di Buonaguida Pacino	San Bartolomeo	120.000
di Buonaguida Pacino	San Giovanni Battista	120.000
di Chellino Pietro	Incoronazione della Vergine	200.000
di Collalto Orlando	Veduta di Firenze	500
Perugino Pietro	Cristo sul sepolcro fra la Madonna, Nicodemo e la Maddalena (la Pietà degli Albizi)	619.748
di Jacopo Gherardo, detto Starnina	San Giovanni Evangelista	350.000
di Marco Giovanni, detto Giovanni dal Ponte	Madonna con bambino in trono fra Angeli e i Santi Antonio Abate e Paolo	200.000
di Nardo Mariotto	Madonna con Bambino	46.482
di Stefano Badaloni, detto Paolo Schiavo	Madonna in trono con Bambino	380.000
Donatello (copia da)	Bassorilievo con putti	10.000
Donati Lazzaro	Frutta (la colazione della Giuseppina)	1.000
Dreoni Arrigo	Firenze con artisti in primo piano	500
Esposito Gaetano	Tre bambini	3.000
Fabroni Minucci Bianca	Tramonto verso Marradi	1.000
Fachot C.N.	Firenze dal Giardino di Boboli	4.000
Farulli Fernando	Rampe del Romito	500
Fattori Giovanni	Soldati su strada di campagna	50.000
Fattori Giovanni	Ritratto femminile di profilo sinistro - L'inglesina	80.000
Fattori Giovanni	Buoi al pascolo	350.000
Fattori Giovanni (attribuito a)	Soldati in riposo	25.000
Ferretti Gian Domenico, detto L'Imola	Corpus Arlecchini (totale dipinti n. 16)	960.000
Ferrini Dario	Piazza Torquato Tasso	500
Fiasella Domenico (attribuito a)	Cristo e apostolo	2.000
Focardi Ruggero	Spiaggia con sterpi	1.000
Fontana Antonia	Scultura con due volti	1.000
Foschi Pier Francesco	San Giovanni evangelista che scrive il Vangelo	40.000
Furini Francesco	Giuditta e la fantesca nella tenda di Oloferne	103.291
Furini Francesco	Cacciata dal Paradiso Terrestre	103.291
Furini Francesco	Loth e le figlie	103.291
Furini Francesco (attribuito a)	San Giovannino nel deserto	10.000
Garinei Michele	La Chiesa di San Andrea del Ghetto	500

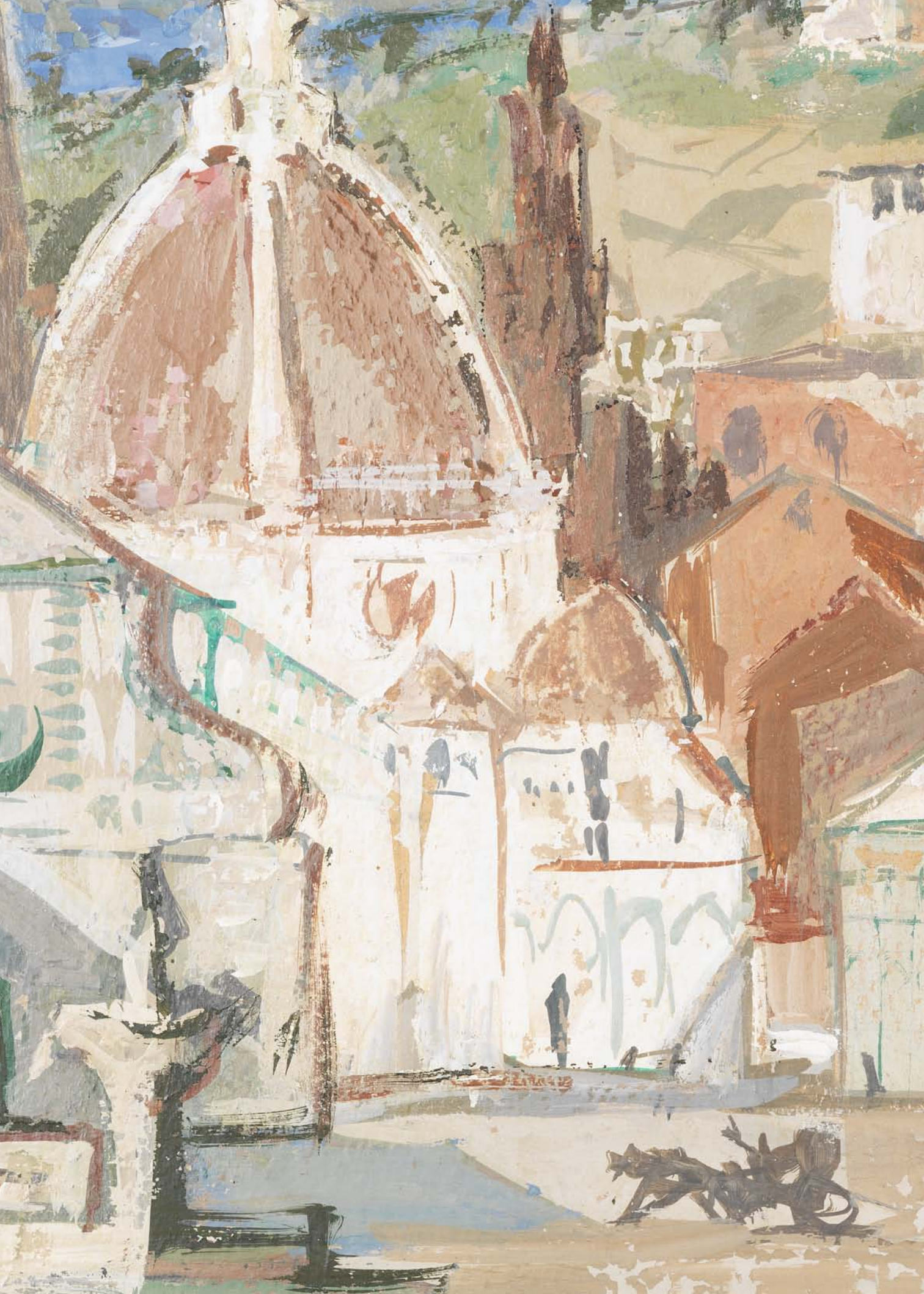

Autore	Titolo	Valore a Bilancio
Gelati Lorenzo	L'Arno a San Niccolò con il bagno delle donne e panni stesi al sole	40.000
Gelati Lorenzo	L'Arno alla pescaia di San Niccolò	30.987
Gemignani Sineo	Veduta con monumenti fiorentini	500
Ghiglia Oscar	Natura morta con vaso di rose	20.000
Ghiglia Oscar	Pomodori	5.165
Gifford Edward Augustus	Firenze dal Monte alle Croci	4.000
Gigante Giacinto	La mucca	2.066
Gigante Giacinto	Convento ad Amalfi	25.823
Gioli Francesco	Primavera	50.000
Gioli Francesco	Acquaiola	40.000
Gioli Francesco	Campagna con figure	4.000
Gioli Francesco	Bilance a bocca d'Arno	25.000
Gioli Francesco	Scorcio di Firenze sotto la pioggia	15.000
Gioli Francesco	Marina	5.000
Gioli Francesco	Terrazza del Quartiere degli Elementi a Palazzo Vecchio	25.000
Gioli Luigi	L'abbeverata	40.000
Gioli Luigi	Cavalli in pastura	20.000
Gioli Luigi	Vecchia con bambina	2.000
Gioli Luigi	Bosco con pastore	15.000
Gioli Luigi	Interno di stalla con asino e cavallo	5.000
Giotto	San Giovanni Battista	2.500.000
Giotto	San Francesco	2.500.000
Gordigiani Michele	Scena silvestre	3.000
Gordigiani Edoardo	Neve	2.000
Gordigiani Edoardo	Marina (Aci Trezza)	2.000
Gordigiani Edoardo	Paesaggio	2.000
Gordigiani Edoardo	Chiesetta	2.000
Gori Gino Paolo	Cupole e campanili fiorentini	672
Granchi Vittorio	Ritratto del Trinca	1.000
Grazzini Renzo	Veduta di Firenze con operai	672
Griselli Orlando Italo	Testa di donna	2.000
Guardi Francesco (attribuito a)	Natura morta	1.550
Guardi Francesco (attribuito a)	Natura morta	1.550
Guarnieri Luciano	Corpus dipinti, disegni, incisioni e litografie	1.384.600
Hartley Cromek Thomas	Firenze dal Monte alle Croci	5.165
Kierner Giorgio	Pagliai e polli	1.000

Autore	Titolo	Valore a Bilancio
Landi Angelo Maria	Firenze con i suoi monumenti	672
Landi Angelo Maria	Veduta di Firenze	672
Landini Jacopo, detto Jacopo del Casentino	Annunciazione, San Francesco riceve le stigmate, Crocifissione, Santi (coppia di sportelli)	250.000
Lega Silvestro	Il garofano rosso	30.000
Lenzi Cipriano	Piazza Stazione	500
Lenzi Cipriano	Ponte Vecchio	500
Levasti Giorgi Fillide	Natura morta, servizio da caffè	4.000
Levasti Giorgi Fillide	Alberi	500
Levy Moses	Giovanetta rosa	7.748
Levi Luigi, conosciuto come Ulvi Liegi	Castagneto a Vallombrosa	25.000
Levi Luigi, conosciuto come Ulvi Liegi	Le Cascine del Riccio	6.000
Lippi Andrea	La chimera che opprime l'uomo	500
Lippi Filippino	Madonna con Bambino e angeli	7.746.854
Lloyd Llewelyn	Veduta di Firenze dalla Chiesa dei Cappuccini di Montughi	50.000
Loffredo Silvio	Piazza del Duomo e Palazzo Vecchio (1)	500
Loffredo Silvio	Piazza del Duomo e Palazzo Vecchio (2)	500
Lomi Giovanni	Marina	10.000
Lotti Dilvo	Firenze	672
Maestrelli Mario	Cristo risorto a mezzo busto	500
Maestrelli Mario	Ritratto maschile a mezzo busto	500
Maestrelli Mario	Cavaliere	500
Maestrelli Mario	Figura	500
Maestro del Figliuol Prodigio	Trittico a sportelli con all'interno Pietà	113.621
Maestro toscano	San Pietro	100.000
Maestro toscano	Cristo Benedicente	100.000
Magri Alberto	Uomo con gerla	500
Magri Alberto	Ragazza con maiale	500
Magri Alberto	Le due gemelle	500
Magri Alberto	La casa in disordine (serie di 4 studi)	500
Manaresi Ugo	Barche da pesca	10.000
Manifattura Ginori - Doccia	Trionfo con tritoni, amorino e ramo di corallo	120.000
Mannini Umberto	Nudo di donna	1.000
Mannini Umberto	Canto e danza	500
Mannini Umberto	La bella canzone	500
Mannucci Giovanni	Giovane donna	1.000

Autore	Titolo	Valore a Bilancio
Marchig Giannino	Testa di donna	1.000
Marcucci Mario	Corpus di 28 opere dal Fondo Parronchi	30.000
Martinelli Giovanni (attribuito a)	Compianto sul Cristo morto	25.824
Martori Savini Filippo	Il sermone della montagna	2.000
Mecherini Amelia	La banca dei poveri	5.000
Mecherini Amelia	Pensionati in attesa	2.582
Mengs Anton Raphael	Ritratto di George Clavering Nassau, Conte di Cooper	40.000
Michaelles Ernest H., conosciuto come Thayaht	Figura femminile	1.000
Milesi Alessandro	Banchina a mare	1.292
Mogalli Cosimo	Coppia di 2 lastre incise e una stampa	40.000
Montale Eugenio	L'après-midi d'un faune	1.000
Montale Eugenio	Bosco	1.000
Morelli Domenico	Ritratto di bambina in piedi	5.000
Moricci Giuseppe	Piazza del Mercato Vecchio	5.000
Moschi Mario	Ritratto di Enrico Barfucci	2.000
Moschi Mario	Lottatori	2.000
Palizzi Filippo	Interno di stalla	50.000
Panerai Ruggero	Pecore nel bosco	3.000
Panerai Ruggero	Piazza San Gallo con il passaggio di un drappello di artiglieria	110.000
Parigi Pietro	Uomo zoppo	500
Pascucci Paride	Meditazione	3.000
Pascucci Paride	Eroi di Maremma	3.000
Passigli Carlo	Veduta di una strada campestre	2.000
Patch Thomas	L'Arno al Ponte a Santa Trinita	350.000
Patch Thomas	L'Arno agli Uffizi durante il Carnevale	475.000
Patch Thomas	Veduta di Firenze da Bellosguardo	413.166
Petrini Giuseppe Antonio	Due astronomi	20.658
Petrini Giuseppe Antonio	San Domenico	15.494
Peyron Guido	Nudo alla finestra	6.000
Peyron Guido	Ritratto di Anna	1.000
Peyron Guido	Nudo	500
Pierucci Giulio	Testa d'uomo	2.000
Pierucci Giulio	Ritratto della nonna	1.000
Pierucci Giulio	Ritratto della madre	1.000
Pierucci Giulio	Paesaggio	500
Pierucci Giulio	Ritratto della madre	2.000



Autore	Titolo	Valore a Bilancio
Pietri Pietro	Puma	200
Poli Gherardo (attribuito a)	Truppe che si imbarcano nel porto di Livorno	100.000
Poli Gherardo (attribuito a)	Piazza di Livorno con reparti di cavalleria	100.000
Pozzi Ennio	Pesci	1.000
Pozzi Ennio	Frutta	1.000
Pozzi Ennio	Ritratto di bambina	516
Puccini Mario	Vele rosse	50.000
Raimondi Aldo	Cantiere navale	1.000
Reschi Pandolfo	Veduta di Firenze dalle Cascine	100.000
Rivalta Augusto	San Giovannino	3.000
Rivalta Augusto	San Giovannino	10.329
Rizzoli Giovan Pietro, detto il Gianpietrino	Cristo incoronato di spine	7.747
Rosai Ottone	Ritratto di Ungaretti	2.000
Rosai Ottone	Ritratto di Carlo Emilio Gadda	2.000
Rosai Ottone	Ritratto di Alessandro Parronchi	20.000
Rosai Ottone	Bosco	1.000
Rosai Ottone	Natura morta con frutta	5.000
Rosai Ottone	Paese (1)	30.000
Rosai Ottone	Paese (2)	30.000
Rosai Ottone	Ritratto di uomo	1.000
Rosai Ottone	Via San Leonardo	20.658
Rosai Bruno	Firenze	500
Rossano Federico	Tempio di Nettuno	2.000
Rossano Federico	Pastorelle	1.100
Sabatelli Luigi	Tigre assalita da due cacciatori	120.000
Sabatelli Gaetano	Compianto sotto la croce	2.000
Sabatelli Gaetano	Natività	2.000
Sabatini I.	Ritratto di vecchio	2.582
Sabatini I.	Ritratto di signora	2.582
Sabatini I.	Veduta	1.033
Sacchetti Giotto	Firenze da Costa San Giorgio	1.500
Sacheri Giuseppe	Navi nel porto	4.000
Salvestrini Bartolomeo	Deposizione	10.000
Sani Alberto	Scena con carro, casa e figure (Il trecolone)	1.500
Scacciati Andrea	Mazzo di fiori (1)	20.000
Scacciati Andrea	Mazzo di fiori (2)	20.000

Autore	Titolo	Valore a Bilancio
Scarselli Adolfo	Vicolo	1.549
Schifano Luciano	Colomba e campi coltivati	1.000
Schifano Luciano	Nudo con grande cappello	1.000
Scultore ignoto	Acquasantiera in marmo con colonna e piedistallo	3.000
Scuola bolognese, secolo XVIII	Pietà	2.000
Scuola bolognese, secolo XVII	Putti che mietono	2.000
Scuola bolognese, secolo XVIII	Crocifisso e Santi	1.291
Scuola emiliana, secolo XVI	Deposizione	1.500
Scuola fiamminga, secolo XVI	Ecce Homo	2.000
Scuola fiamminga, secolo XVII	Cristo Portacroce e Santa Caterina	1.500
Scuola fiorentina, secolo XVII	Cristo in Pietà	4.500
Scuola fiorentina, fine secolo XV	San Sebastiano	10.000
Scuola fiorentina, secolo XVII	Cristo sul sarcofago e frati	5.165
Scuola fiorentina, secolo XV	Madonna annunciata	77.469
Scuola fiorentina, secolo XVII	Il Mercato Vecchio a Firenze	103.291
Scuola genovese, secolo XVII	Minerva	3.000
Scuola genovese, secolo XVII	Ritratto di ragazzo	6.000
Scuola genovese, secolo XVII	Ritratto di un cavaliere di Malta	5.000
Scuola genovese, secolo XVII	San Bartolomeo è scorticato vivo	1.500
Scuola genovese, secolo XVII	San Francesco d'Assisi riceve le stigmate	1.808
Scuola greco-dalmata, secolo XVI	San Francesco che riceve le stigmate	1.500
Scuola Italia del Nord, secolo XVIII	Nudo virile	2.000
Scuola italiana, secolo XVI	San Cristoforo	7.000
Scuola italiana, secolo XVIII	Crocifisso	5.000
Scuola italiana, secolo XVII	Madonna con bambino	2.000
Scuola italiana, secolo XVII	Gesù Cristo flagellato	1.549
Scuola lombarda, secolo XVI	Dio Padre tra Maria Vergine e l'Arcangelo Gabriele	1.000
Scuola lombarda, secolo XVII	Giocatore di carte	1.000
Scuola lombarda, secolo XVIII	Veduta parziale dell' Empireo	1.500
Scuola lombarda, secolo XVI-XVII	Gesù Bambino e San Giovannino	1.500
Scuola lombarda, inizio secolo XVI	San Rocco	10.000
Scuola napoletana, secolo XVII	Ritratto di ragazzo che mangia la pastasciutta	2.500
Scuola napoletana, secolo XVII	Ritratto di Monaco	2.000
Scuola romana, secolo XVII	Riposo nella fuga in Egitto	5.000
Scuola toscana, secolo XVIII	Marina fantastica	775
Scuola toscana, primo quarto secolo XVIII	Ritratto di Anna Maria Ludovica de Medici	60.000

Autore	Titolo	Valore a Bilancio
Scuola veneta, secolo XVII	Cristo sul sarcofago	3.000
Scuola veneta, secolo XVIII	Paesaggio con Diana e Atteone	12.000
Scuola veneta, prima metà secolo XVIII	Crocifissione	7.000
Scuola veneziana, secolo XVII	Scena di storia romana	1.500
Senno Pietro	I toscani a Curtatone	40.000
Senno Pietro	Pastura in montagna	20.000
Sernesi Raffaello (attribuito a)	Paesaggio	2.000
Sherrin Daniel Reginald	Veduta di Cortona (1)	1.500
Sherrin Daniel Reginald	Veduta di Cortona (2)	1.500
Signorini Giovanni	L'Arno a Ponte Vecchio verso Ponte alle Grazie	20.000
Signorini Telemaco	La sosta (La raccolta)	50.000
Signorini Telemaco	Spiaggia scozzese	30.000
Signorini Telemaco	Strada nel centro storico	60.000
Signorini Telemaco	Bimbe sul muro	20.000
Simi Filadelfo	La casa del pittore a Stazzema	4.000
Soffici Ardengo	Campi d'autunno	60.000
Soffici Ardengo	Bagnanti (Sulla spiaggia)	3.000
Soldani Benzi Massimiliano	La visione della Beata Caterina de Ricci	150.000
Sorbi Raffaello	Mascherina	30.000
Sorbi Raffaello	Cacciatore lungo la riva dell'Arno	20.000
Spadini Armando	Nudo di donna (Pasqualina Cervone)	30.000
Spadini Armando	Quercione	1.500
Spera Clemente (attribuito a)	Rovine classiche con pastori e animali	7.000
Tirinnanzi Giovanni	La Porta San Giorgio	671
Tofano Edoardo	Ritratto di giovane donna	9.000
Tomberli Sergio	San Miniato al Monte	500
Tommasi Adolfo	Idillio	61.975
Tommasi Adolfo	Veduta di Maremma	18.076
Tommasi Adolfo	Villaggio Pescaglia	6.000
Tommasi Adolfo o Angiolo	Piazzetta a Sesto di Ponte a Moriano	15.494
Tommasi Angiolo	Marina	3.000
Tommasi Angiolo	Ultime vangate	120.000
Tommasi Ludovico	Vita semplice	40.000
Tommasi Ludovico	Le ricamatrici in piedi	5.000
Tommasi Ludovico	Donne che lavorano (bozzetto di "Vita semplice")	5.000
Tommasi Ludovico	Lavoro nei campi	5.000

Autore	Titolo	Valore a Bilancio
Tommasi Ludovico	Carro con buoi	5.000
Tommasi Marcello	Autoritratto	4.500
Torrigiani Vincenzo	Piazza di San Pier Maggiore	20.000
Trevisani Francesco	Estasi di Santa Cecilia	6.197
Vagnetti Gianni	Corpus disegni e dipinti (totale opere n. 11)	15.500
Van Wittel Gaspar	Veduta dell'Oltrarno di Firenze dalle Cascine	929.622
Van Wittel Gaspar	Veduta dell'Arno alla "pescaia" verso San Niccolò a Firenze	929.622
Vasari Giorgio	San Domenico	258.228
Vasari Giorgio	San Donato	258.228
Vasari Giorgio, e aiuti	Figura allegorica femminile (1)	103.291
Vasari Giorgio, e aiuti	Figura allegorica femminile (2)	103.291
Vasari Giorgio, e aiuti	Figura allegorica femminile (3)	103.291
Vasari Giorgio, e aiuti	Figura allegorica maschile	103.291
Venturi Venturino	Studio per Pinocchio	1.000
Venturi Venturino	Ritratto della sorella Emilia	2.000
Venturi Venturino	Ritratto della madre seduta	2.000
Venturi Venturino	Ritratto della sorella Rina	2.000
Venturi Venturino	Ritratto di Nara Parronchi	2.000
Vertunni Achille	Paesaggio paludoso	5.000
Viani Lorenzo	Corpus disegni e dipinti (totale opere n. 80)	84.500
Wauters Michel	Enea incontra Venere travestita da cacciatrice	50.000
Zandomeneghi Federico	Marthe la Rousse	60.000
Zen Giancarlo	Veduta di Firenze	671
Zocchi Giuseppe	Veduta di Firenze da via Bolognese	15.000
Zocchi Giuseppe	Veduta di Firenze da Porta San Frediano	15.000
Zocchi Giuseppe	Veduta di Firenze dalla chiesa di San Salvatore al Monte	15.000
Zocchi Giuseppe	Veduta dell'Arno dal Ponte Santa Trinità a Firenze	20.000
Zocchi Giuseppe (attribuito a)	Veduta di Piazza San Firenze a Firenze	40.000
Zocchi Giuseppe (attribuito a)	Veduta dell'Arno alla "pescaia" verso San Niccolò	40.000
Zocchi Giuseppe (attribuito a)	Veduta dell'Arno alla "pescaia" di San Niccolò verso la Zecca Vecchia a Firenze	40.000
Zuccoli Oreste	Paesaggio toscano	1.808
Totale opere d'arte		34.413.514

Altri manufatti di interesse storico-artistico

Autore	Oggetto	Valore a Bilancio
Autori Vari	Fondo librario Centro Di	160.420
Campana Dino	Il più lungo giorno	213.425
Collezione storica ditta Giulio Giannini e figlio	Strumenti antichi per la rilegatoria d'arte	120.000
Coronelli Vincenzo Maria	Globo terrestre	350.000
Coronelli Vincenzo Maria	Globo celeste	350.000
Manifattura Italia centrale, secolo XVII	Grande mobile a due corpi	72.000
Manifattura non individuata, secolo XVI	Scena di caccia	40.000
Manifattura non individuata, secolo XVII	Scena pastorale	40.000
Manifattura tedesca, secolo XVIII	Orologio da parete a cremagliera	14.400
Manifattura toscana, secolo XVII	Coppia di panche	36.000
Manifattura toscana, secolo XVII	Coppia di panchette	4.800
Signorini Telemaco	Archivio Telemaco Signorini	123.698
Totale		1.524.743



04

Bilanci Fondazioni strumentali

Fondazione Cesifin Alberto Predieri

BILANCIO CONSUNTIVO AL 31 DICEMBRE 2015

73

SITUAZIONE PATRIMONIALE

ATTIVITÀ	2015	2014
Immobilizzazioni Immateriali		
Software	2.838	2.838
Totale		
Immobilizzazioni Materiali		
Macchine d'ufficio elettroniche	13.818	13.818
Mobili e arredi ufficio	21.906	14.854
Impianti generici	3.443	1.589
Attrezzatura varia	439	439
Fondo librario Alberto Predieri	175.000	175.000
Beni inferiori euro 515,46	1.517	1.517
Totale	216.123	207.217
Disponibilità Finanziarie		
Cassa	57	151
Banca CR Firenze c/c 110614	157.594	384.745
Totale	157.651	384.895

	2015	2014
Titoli		
CCTE AP18TV	94.779	94.779
ISP TV 18GEN18	50.000	50.000
ISP STEP UP 18GEN19	50.000	50.000
BIMI OD 18GEN17	50.000	50.000
ISP TMMM 03LUG20	100.000	100.000
BIMI TV 18OTT19	49.410	-
MEDIOBANCA 13/19 TM	50.710	-
SANPAOLOIMI FRN 2018	49.525	-
FONDO EURIZON TES.B NL	-	100.000
Totale	494.424	444.779
Crediti		
Contributo da incassare Ente CRF	45.000	-
IRAP c/anticipi	9.485	6.648
Depositi cauzionali	39	39
Crediti diversi	3	0
Totale	54.527	6.688
Ratei e risconti attivi		
Rateo interessi su titoli	3.360	2.640
Risconto assicurative	436	436
Risconto canoni ed utenze	267	310
Risconti attivi diversi	161	132
Totale	4.224	3.518
TOTALE ATTIVITÀ	929.786	1.049.935

PASSIVITÀ	2015	2014
Fondo ammortamento immobilizzazioni immateriali		
Software	2.838	2.838
Totale	2.838	2.838
Fondo ammortamento immobilizzazioni materiali		
Macchine d'ufficio elettroniche	13.818	13.818
Mobili e arredi ufficio	21.906	14.854
Impianti generici	3.443	1.589
Attrezzatura varia	439	439
Beni inferiori euro 515,46	1.517	1.517
Totale	41.123	32.217

	2015	2014
Debiti		
Fornitori	5.164	22.795
Fornitori c/fatture da ricevere	40.977	19.986
Debiti per prestazioni di servizi	8.237	12.050
Ritenute d'acconto	1.923	11
IRPEF	2.423	2.223
INPS	6.057	6.266
Debiti diversi	36	36
Imposta sostitut.su TFR	25	-
INAIL	-	285
Totale	64.843	63.652
Ratei e risconti passivi		
Ratei 14/ma mensilità	2.575	2.505
Ratei Contributi su 14/ma	746	726
Totale	3.321	3.232
Fondo Trattamento Fine Rapporto		
Trattamento fine rapporto dipendenti	53.586	48.077
Totale	53.586	48.077
Fondo Spese per attività istituzionale		
per attività formative	103.291	103.291
per attività di studio e ricerca	190.261	312.643
Totale	293.552	415.934
Imposte a carico dell'esercizio		
IRAP	10.439	9.173
TOTALE PASSIVITÀ	469.702	575.123

PATRIMONIO NETTO	2015	2014
Fondo di dotazione	129.114	129.114
Per donazione fondo librario Alberto Predieri	175.000	175.000
Per devoluzione patrimonio Fondazione La Toscana	-	60.971
Totale	304.114	365.086
Fondo attività istituzionale	170.698	104.527
Avanzo (-)Disavanzo d'esercizio	14.728	5.200
Netto patrimoniale a fine esercizio	460.084	474.812
TOTALE A PAREGGIO	929.786	1.049.935

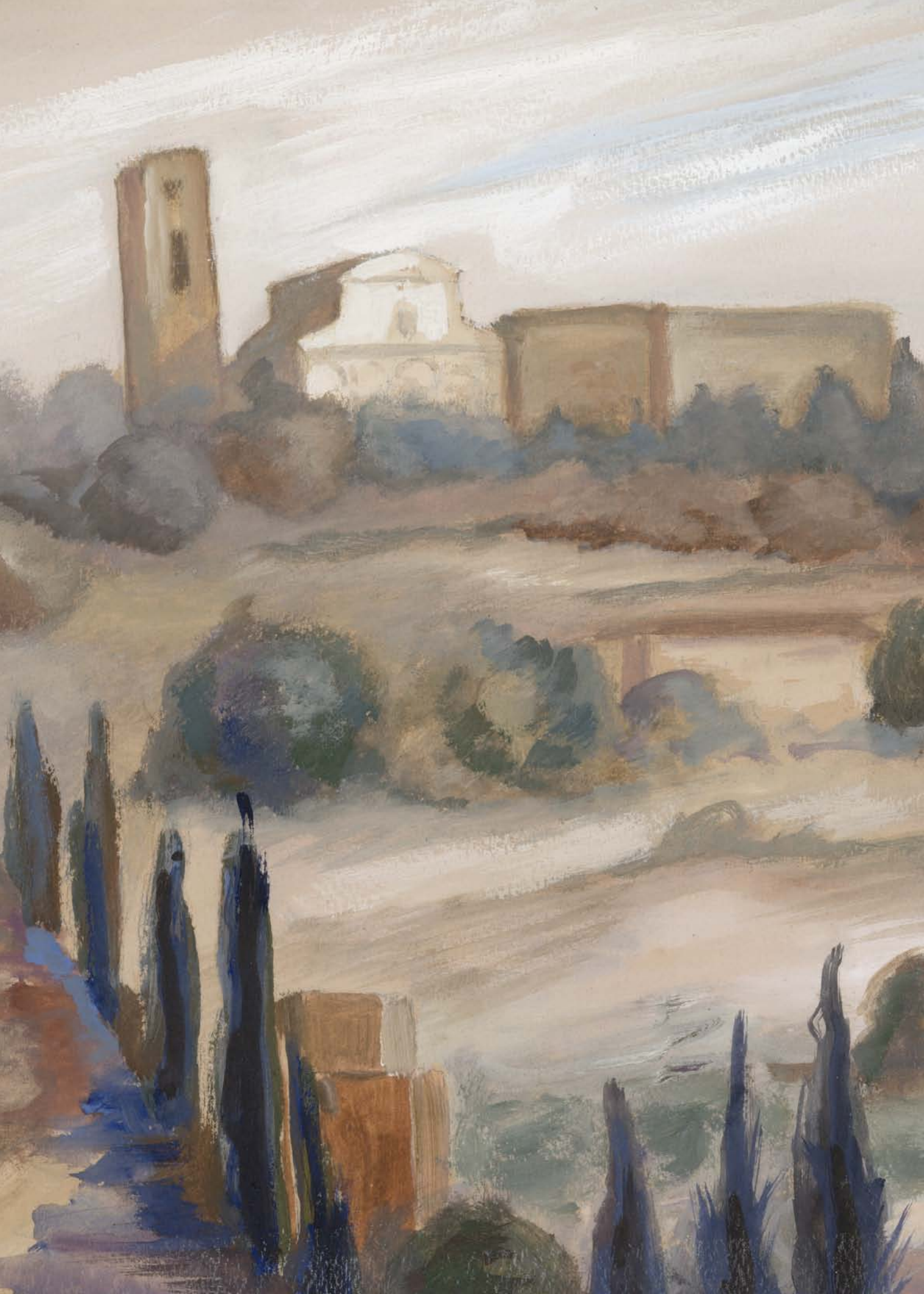
**RENDICONTO ECONOMICO FINANZIARIO**

SPESE ED USCITE	2015	2014
Oneri per convegni e seminari		
Convegno Assicurazione e gestione del rischio	10.024	-
Convegno Rischi agricoli. Assicurazione e responsabilità	2.078	-
Seminario Protezione dei diritti fondamentali e dialogo tra giudici	5.038	-
Convegno Contratti di assicurazione e Contratti bancari	1.512	-
Incontro L'integrazione comunità immigrate e l'imprenditoria straniera	4.531	-
Convegno Il diritto dei contratti nella giurisprudenza e nella prassi	1.727	-
Convegno di Studi Economia digitale, mercati globali ed evol. sistemi fiscali	12.548	-
Giornata di Studi Verso i 60 anni dai Trattati di Roma: stato e prosp. UE	9.974	-
Convegno Ambiente, energia, alimentazione	31.768	-
Dibattito Fonti energetiche rinnovabili	2.299	-
Incontro di Studi Liberalismo e classi dirigenti in Italia	1.335	-
Convegno Partecipazione e politiche pubbliche nel governo del territorio	1.840	-
Convegno Diritto dell'ambiente tra pubblico e privato	1.356	-
Convegno A 150 anni dall'istituzione dell'imposta sui fabbricati	488	-
Dibattito Dove va l'Europa?	2.539	-
Dibattito La politica degli intellettuali (20.01.14)	-	1.305
Convegno Le nuove frontiere dell'assicurazione obbligatoria	-	11.774
Convegno Sistema fiscale immobiliare	-	2.837
Convegno Contenere il consumo di suolo	-	2.313
Convegni in tema di diritto delle Assicurazioni	-	2.578
Dibattito Neoliberalismo e politiche economiche	-	9.308
Convegno Diritto Societario Europeo	-	10.042
Convegno Conness. e cumulo di domande nel processo ammin.	-	1.401
Dibattito Economia Italiana e il vincolo esterno (16.09.14)	-	3.874
Convegno La Pubblica Amministrazione tra disordine e razionalità	-	2.387
Convegno L'immateriale economico nei beni culturali	-	7.719
Convegno Governo Societario azioni a voto multiplo e magg. di voto	-	14.161
Presentazione Libro La revocatoria ordinaria nel fallimento	-	5.326
Convegno Codice delle assicurazioni private	-	3.582
Convegno Produzione, gestione, smaltimento dei rifiuti in Italia	-	3.429
Convegno Modello italiano di intermediazione finanziaria	-	11.161
Giornata di Studio in ricordo di M. Cappelletti	-	4.881
Oneri generali per Convegni	3.343	10.030
Totale	92.401	108.110

	2015	2014
Oneri sito internet	2.998	3.667
Gestione Biblioteca e accessioni Fondo Librario Predieri	18.712	16.041
Accantonamento Fondo per attività di studio e ricerca	-	-
Pubblicazioni		
Quaderni Cesifin n. 61 (Organizz., gest. e finanz. dei Teatri d'Opera)	-	8.618
Quaderni Cesifin n. 62 (Diritto societario e crisi d'impresa)	-	7.589
Quaderni Cesifin n. 63 (Produz., gestione e smalt. rifiuti in Italia...)	-	11.200
Quaderni Cesifin vari	1.965	5.993
Collana Percorsi e Prospettive - "La Cultura degli Anni 30"	-	7.732
Volume "Cambiamenti climatici catastrofi ambientali e assicurazioni"	1.684	-
Volume "Economic Crisis and New Naturalism" (Ed. Peter Lang)	-	4.578
Volume "Salute, sopravvivenza e sostenibilità dei Sistemi Sanitari"	-	2.013
Atti on line - Circolazione dei diritti edificatori e ius aedificandi	-	848
Atti on line - Le nuove frontiere dell'assicurazione obbligatoria	-	1.043
Totale	3.648	49.613
Personale e collaborazioni	200.448	183.942
Consulenza Amministrativa, fiscale, personale, legale, sicur. varie	18.971	16.241
Borse di studio per attività di studio e ricerca	122.382	135.487
Ammortamenti materiali e immateriali	8.906	1.834
Affitto e gestione sede	115.025	111.502
Spese generali diverse	6.169	9.687
Oneri diversi di gestione	5.603	122
Imposta IRAP a carico esercizio	10.439	9.173
TOTALE SPESE ED USCITE	605.703	645.420
	2015	2014
Avanzo d'esercizio		5.200
TOTALE A PAREGGIO	605.703	650.620

RENDITE ED ENTRATE	2015	2014
Contributo da Ente Cassa Risparmio di Firenze	450.000	500.000
Contributo da Banca Cassa di Risparmio di Firenze	10.000	900
Totale	460.000	500.900
Utilizzo Fondo Spese attività di studio e ricerca	122.382	135.487
Totale	122.382	135.487
Interessi attivi bancari	14	1.309
Interessi attivi su titoli	7.360	5.483
Sconti ed abbuoni diversi	15	11
Plusvalenze su vendita titoli	1.204	7.429
Totale	8.593	14.233
TOTALE RENDITE ED ENTRATE	590.975	650.620

Fondazione Parchi Monumentali Bardini e Peyron

BILANCIO CONSUNTIVO AL 31 DICEMBRE 2015

ATTIVITÀ	2015	2014
Oneri per complesso Bardini in concessione		
- Prog. multimediale giardino Bardini	57.994	77.326
- Oneri diversi per convenzione Bardini	525	700
- Ristrutturazione immob. giard. Bardini	2.740.585	3.654.106
- Oneri collaboratori per ristruttur. Immobile Bardini	76.557	103.728
- Informatizzazione disegni immobile Bardini	1.055	1.405
- Allestimenti diversi per mostre	-	-
Totale	2.876.716	3.837.265
Immobilizzazioni Materiali e Immateriali		
Complesso immobiliare "Il Bosco di Fonte Lucente", di cui:	6.951.049	6.951.049
- Immobili e terreni	5.176.116	5.176.116
- Macchine e attrezzi agricoli	2.582	2.582
- Mobili arredi e dipinti	1.248.250	1.248.250
- Collezione orologi	524.100	524.100
Macchine ufficio elettr.	36.972	36.972
Mobili ed arredi	37.695	37.695
Dipinti e opere d'arte	1.500	1.500
Beni inferiori 516	2.689	2.689
Attrezzature Varie	10.003	10.003
Impianti	1.647	-
Oneri pluriennali	3.388	6.448
Totale	7.044.942	7.046.356
Disponibilità Finanziarie		
Banche: CR Firenze e IW Bank Private	173.306	383.271
Cassa	1.957	5.340

	2015	2014
Titoli	200.000	-
Totale	375.263	388.611
Crediti		
Clienti		
Depositi cauzionali	14.064	14.351
Crediti diversi	118.613	231.112
Crediti per contributi da incassare	626.293	480.995
IRES c/anticipi	5.527	5.963
IRAP c/anticipi	4.503	5.708
Crediti da attività commerciale	-	1.654
Totale	769.000	739.783
Ratei e risconti attivi		
Risconti spese assicurative	8.405	6.952
Risconti canoni, utenze, manutenzioni, diverse	5.218	6.170
Totale	13.623	13.121
TOTALE ATTIVITÀ	11.079.543	12.025.135

PASSIVITÀ	2015	2014
Fondo ammortamento immobilizzazioni materiali		
Fondo amm.to macchine ufficio elettr.	36.794	36.586
Fondo amm.to mobili ed arredi	37.249	35.938
Fondo amm.to beni inf. 516	2.689	2.689
Fondo amm.to attrezzature varia	3.632	2.132
Fondo amm.to impianti	206	
Totale	80.570	77.345
Fondo Trattamento Fine Rapporto		
Fondo Trattamento Fine Rapporto	16.134	11.227
Totale	16.134	11.227
Debiti		
Fornitori	101.977	116.687
Fornitori c/fatture da ricevere	28.462	23.654
Debiti diversi	1.020	299
Stipendi da liquidare	2.898	1.569
INPS	4.448	5.874
IRPEF	5.883	1.683
Ritenute d'acconto	247	8.783

	2015	2014
INAIL	365	30
Fondo Est Terziario	12	12
Depositi cauzionali	3.000	3.000
Emolumenti Ammin. da liquidare	698	571
Emolumenti Sindaci da liquidare	3.299	2.030
Imposta sostitutiva rivalutazione T.F.R. 11%	7	1
Debito per canone demaniale	55.046	27.523
Anticipi	-	-
Totale	207.363	191.716
Ratei e risconti passivi		
Ratei passivi su 14° mensilità e contributi	8.864	1.225
Risconti passivi	1.101	-
Totale	9.965	1.225
Imposte a carico esercizio		
IRES	5.473	5.420
IRAP	4.072	4.503
Totale	9.545	9.923
Fondi ed accantonamenti		
Fondo per ristrutturazione complesso Bardini	2.876.716	3.837.265
Fondo per oneri futuri	2.525.388	2.525.388
Fondo per iniziative culturali ed eventi futuri	201.784	219.784
Totale	5.603.888	6.582.437
TOTALE PASSIVITÀ	5.927.465	6.873.874

PATRIMONIO NETTO	2015	2014
Fondo di dotazione	258.228	258.228
Fondo donazione Peyron	4.731.586	4.731.586
Fondo donazione Progettare per Firenze	93.309	93.309
Avanzo esercizi precedenti	68.138	63.634
Avanzo d'esercizio al 31 dicembre	817	4.504
Netto patrimoniale al 31 dicembre	5.152.078	5.151.261
TOTALE A PAREGGIO	11.079.543	12.025.135

RENDICONTO ECONOMICO FINANZIARIO

SPESE ED USCITE	2015	2014
Oneri per complesso Bardini		
Promozione e divulgazione giardino	8.819	1.691
Manifestazioni diverse	69.319	30.055
Assicurative	9.661	9.387
Illuminazione e riscaldamento e consumo acqua	58.542	68.130
Canoni assistenza tecnica ed altri oneri diversi	932	773
Telefoniche	9.916	10.821
Canone concessione	26.694	26.694
Noleggio autovetture	4.140	4.756
Oneri per manutenzioni, sorveglianza, pulizie e diverse	50.310	73.960
Smaltimento rifiuti	8.685	8.241
Spese rappresentanza	300	173
Manutenzioni straordinarie	44.178	40.884
Collaborazioni	5.557	13.547
Spese fotografiche, cataloghi e guide	1.797	8.059
Spese diverse	1.614	2.556
Totale	300.465	299.727
Oneri gestione giardino Bardini		
Manutenzione	102.114	105.902
Compensi a terzi	11.712	15.226
Totale	113.826	121.128
Oneri gestione "Il Bosco di Fonte Lucente"		
Assicurative	9.944	13.888
Compensi a terzi e collaborazioni	13.440	26.206
Telefoniche	1.959	1.693
Illuminazione e riscaldamento	6.204	11.089
Oneri per manutenzioni, portierato, sorveglianza e pulizie	98.402	97.902
Contributi e quote associative	619	619
Smaltimento rifiuti	1.700	2.273
Manutenzione straordinaria	80.552	19.581
Oneri diversi	1.709	-
Totale	214.529	173.252
Premio giardino Bardini - Il Monito del Giardino		
Compensi a terzi, collaborazioni, spese diverse	-	48.031
Totale	-	48.031

84

	2015	2014
Spese personale		
Stipendi, contributi, quota T.F.R., oneri assicurativi	103.293	37.676
Totale	103.293	37.676
Ammortamenti		
Ammortamento immobilizzazioni materiali e immateriali	3.225	8.778
Ammortamento per ristrutturazione Bardini	963.609	975.304
Totale	966.834	984.082
Accantonamenti a fondi diversi		
Accantonamento fondo iniziative culturali future	-	20.000
Totale	-	20.000
Generali diverse		
Compensi a terzi per consulenze legali, amministrative e fiscali	16.588	15.621
Compenso Cons.di ammin., Seg. Gen e Collegio Sindacale	19.337	91.696
Postali, sito internet, cancelleria, bancarie e generali diverse	1.384	3.967
Spese pubblicità, rappresentanza, viaggi	2.781	1.910
IMU e imposte diverse	2.967	2.237
Sopravvenienze passive e arrotond.	13.362	2.416
IRES	5.473	5.420
IRAP	4.072	4.503
Quote associative	628	5.755
Spese varie	30	127
Acquisto beni inferiori 516 euro	1.789	2.177
Leasing e noleggi vari	3.048	4.201
Contributi a enti diversi	17.670	-
Perdite su crediti	55.341	-
Interessi diversi	1	-
Totale	144.471	140.029
Mostre ed iniziative culturali diverse		
Mostra l'illusione di Sciltian	165.500	-
Mostra Toscana 900 da Rosai a Burri	7.109	-
A lezione di paesaggio	2.963	-
Valorizzazione Identitaria	10.780	65.170
Gli Alberi raccontano	9.877	9.394
Mostra Moses Levy	3.774	61.716
Mostra Autunno - Venturino Venturi	11.861	15.643
Mostra Italia Metafisica	33.894	376

85

	2015	2014
Mostra Jacquemart Andrè	-	5.645
Mostra Fallai	-	53.580
Mostra Colacicchi	-	157.510
Diffrazioni - Festival Multimediale	-	11.436
Corsi Fondaz. Bardini	-	2.450
Totale	245.758	382.919
TOTALE SPESE ED USCITE	2.089.176	2.206.845

Avanzo d'esercizio	817	4.504
TOTALE A PAREGGIO	2.089.993	2.211.349

RENDITE ED ENTRATE	2015	2014
Contributo da Ente CRF per gestione e manutenzione ordinaria	400.000	500.000
Contributo da Ente CRF per gestione e manutenzione straordinaria	144.731	60.466
Contributo da Ente CRF Mostra L'illusione di Sciltian	150.000	-
Contributo da Ente CRF Mostra fotografica	25.000	-
Contributo da Ente CRF Gli alberi raccontano	5.000	-
Contributo da Ente CRF per premio Il Monito del Giardino	-	50.000
Contributo da Ente CRF per Mostra Colacicchi	-	50.000
Contributo da Opera per gestione Museo Bardini	62.012	61.175
Contributo da Opera per manutenzione giardino	60.000	60.000
Contributi, donazioni ed eventi	125.281	143.873
Contributo Regione Toscana "Mostra Tatge"	15.000	-
Contributo Regione Toscana "A lezione di paesaggio"	2.000	-
Contributo Unicoop "L'illusione di Sciltian"	5.000	-
Contributo Marangoni "Mostra Fallai"	-	12.200
Contributo Regione Toscana "Mostra Colacicchi"	-	20.000
Contributo Regione Toscana "Gli Alberi raccontano"	-	4.458
Contributi Festival Diffrazioni	-	11.000
Ricavi diversi	-	30
Visite Villa e giard."Bosco Fonte Lucente"	8.747	7.653
Affitti attivi Villa Peyron	13.182	13.320
Rimborsi spese telefoniche	1.220	973
Rimborso oneri condominiali	83.801	83.557
Risarcimenti assicurativi	7.961	1.762
Sopravvenienze e arrotondamenti	1.618	18.590

	2015	2014
Interessi attivi bancari	111	1.974
Interessi attivi diversi e proventi su titoli	781	16
TOTALE RENDITE ED ENTRATE	1.111.444	1.101.045

UTILIZZI

Utilizzo del fondo riserva ristrutturazione Bardini-Peyron	960.549	975.304
Utilizzo del fondo iniziative culturali per mostra l'ill. di Sciltian	18.000	-
Utilizzo del fondo iniziative culturali per mostra Colacicchi	-	70.000
Utilizzo del fondo iniziative culturali per mostra Fallai	-	25.000
Utilizzo del fondo iniziative culturali per mostra Autunno	-	40.000
TOTALE UTILIZZI	978.549	1.110.304
TOTALE	2.089.993	2.211.349

Fondazione TEMA

BILANCIO CONSUNTIVO AL 31 DICEMBRE 2015

STATO PATRIMONIALE

ATTIVITÀ

Immobilizzazioni immateriali	3.690
Immobilizzazioni materiali	66.248
Disponibilità finanziarie	24.559
Titoli	300.000
Crediti	94.320
Ratei e risconti attivi	4.045
TOTALE	492.862

PASSIVITÀ

Fondo ammortamento immobilizzazioni immateriali	2.710
Fondo ammortamento immobilizzazioni materiali	61.468
Fondo Trattamento Fine Rapporto	35.796
Debiti	27.474.27
Ratei e risconti passivi	17.007
Imposte a carico dell'esercizio	11.645
TOTALE	156.100

Patrimonio netto	336.762
TOTALE A PAREGGIO	492.862

RENDITE ED ENTRATE

Erogazioni per attività istituzionali	331.174
Interessi attivi su titoli e depositi bancari	12.895
Entrate per attività commerciale	139.666
Sopravvenienze attive e arrotondamenti	972
TOTALE RENDITE E ENTRATE	484.708

Disavanzo di esercizio	98.958
TOTALE A PAREGGIO	583.666

SPESE ED USCITE

Generali diverse	29.471
Costi per progetti	233.797
Spese personale	306.868
Ammortamenti	1.885
Imposte a carico dell'esercizio	11.645
TOTALE SPESE E USCITE	583.666

Fondazione Biblioteche Cassa di Risparmio di Firenze

BILANCIO CONSUNTIVO AL 31 DICEMBRE 2015

SITUAZIONE PATRIMONIALE

ATTIVITÀ

Beni materiali	154.208
Beni immateriali	26.485
Attività finanziarie	305.000
Crediti tributari	124
Disponibilità liquide	96.541
Ratei e risconti attivi	3.086
TOTALE	585.444

PASSIVITÀ

Patrimonio iniziale	500.000
Risultati esercizi precedenti	105.380
Disavanzo gestionale 2015	-35.789
Totale Patrimonio	569.591
Fondo Ammortamento beni immateriali	5.297
Fondo Ammortamento beni materiali	186
Totale Fondi	5.483
Debiti v/fornitori	8.351
Debiti v/banche	20
Debiti tributari correnti	613
Debiti previdenziali	551
Debiti v/personale	835
Totale Debiti e Fondi	10.370
TOTALE	585.444

RENDICONTO DELLA GESTIONE

ONERI

Costi per materiali di consumo	664
Costi gestione catalogazione, banche dati, costi convegni	18.902
Compensi professionali ed accademici per convegni	45.092
Spese pubblicità	6.100
Costi per Personale	10.052
Oneri bancari	410
Altri costi per servizi	15.018
Oneri diversi di gestione	820
Ammortamenti	5.483
TOTALE	102.541

PROVENTI

Contributi Fondatori	60.000
Interessi attivi su titoli	6.716
Interessi attivi su depositi bancari	7
Abbuoni attivi	29
Perdita di esercizio	35.789
TOTALE	102.541

Glossario principali Voci di bilancio

92 Al fine di accrescere il grado di intelligibilità del bilancio, di seguito si illustrano i contenuti delle principali poste tipiche. Il documento è il frutto della collaborazione fra varie Fondazioni e beneficia del contributo di ACRI.

Stato patrimoniale - Attivo

Partecipazioni in società strumentali	Partecipazioni detenute in enti e società operanti direttamente nei settori istituzionali e di cui la Fondazione detiene il controllo. La finalità della partecipazione non è legata al perseguimento del reddito bensì a quello delle finalità statutarie.
---------------------------------------	---

Stato patrimoniale - Passivo

Patrimonio netto

Fondo di dotazione	Rappresenta la dotazione patrimoniale della Fondazione. È costituito dal fondo patrimoniale derivato all'Ente a seguito dell'iniziale conferimento dell'azienda bancaria dell'originaria Cassa di Risparmio di Firenze, oltre alle riserve accantonate nei successivi anni.
Riserva da rivalutazioni e plusvalenze	Accoglie le rivalutazioni e le plusvalenze derivanti dalla cessione delle azioni della banca conferitaria successivamente all'iniziale conferimento.
Riserva obbligatoria	Viene alimentata annualmente con una quota dell'Avanzo dell'esercizio e ha la finalità di salvaguardare il valore del patrimonio. La quota obbligatoria di accantonamento dell'avanzo è stabilita dall'Autorità di vigilanza di anno in anno, sino ad oggi fissata al 20% dell'avanzo.
Riserva per l'integrità del patrimonio	Viene alimentata con una quota dell'avanzo dell'esercizio e ha la finalità, al pari della Riserva obbligatoria, di salvaguardare il valore del patrimonio. La quota di accantonamento dell'avanzo è stabilita dall'Autorità di vigilanza annualmente, sino ad oggi fissata con un limite massimo del 15% dell'avanzo. Tale accantonamento è facoltativo.

Fondi per l'attività di istituto

Fondi per le erogazioni nei settori rilevanti e negli altri settori statuari	Sono fondi destinati allo svolgimento delle attività istituzionali. I fondi sono alimentati con gli accantonamenti dell'avanzo dell'esercizio e vengono utilizzati per il finanziamento delle erogazioni.
Fondo di stabilizzazione delle erogazioni	Tale Fondo viene alimentato nell'ambito della destinazione dell'Avanzo di esercizio con l'intento di assicurare un flusso stabile di risorse per le finalità istituzionali in un orizzonte temporale pluriennale.
Altri fondi	Sono quei fondi che accolgono gli accantonamenti effettuati in relazione ad investimenti, mobiliari e immobiliari, direttamente destinati al perseguimento degli scopi istituzionali ¹ .
Erogazioni deliberate	Nel passivo dello stato patrimoniale la posta rappresenta l'ammontare delle erogazioni deliberate dagli Organi della Fondazione non ancora liquidate alla chiusura dell'esercizio.
Fondo per il volontariato	Il fondo è istituito in base all'art. 15 della legge n. 266 del 1991 per il finanziamento dei Centri di Servizio per il Volontariato. L'accantonamento annuale è pari a un quindicesimo dell'Avanzo al netto dell'accantonamento alla Riserva obbligatoria e della quota minima da destinare ai settori rilevanti.

Conti d'ordine

Impegni di erogazione	Indicano gli impegni già assunti connessi all'attività erogativa, per i quali verranno utilizzate risorse di periodi futuri.
-----------------------	--

Conto economico

Avanzo dell'esercizio	Esprime l'ammontare delle risorse da destinare all'attività istituzionale e alla salvaguardia del patrimonio. È determinato dalla differenza fra i proventi e i costi di gestione e le imposte. In base all'avanzo vengono determinate le destinazioni stabilite dalla legge.
Erogazioni deliberate in corso d'esercizio (per le Fondazioni che operano sulla base del margine dell'anno)	Rappresenta la somma delle delibere prese nel corso dell'anno sulla base dell'Avanzo di esercizio in corso di formazione nel medesimo periodo. La posta non rileva l'intera attività istituzionale svolta dalla Fondazione, in quanto non comprende le erogazioni deliberate a valere sulle risorse accantonate ai fondi per l'attività di istituto.
Erogazioni deliberate in corso d'esercizio (per le Fondazioni che operano in base al consuntivo)	Tale voce non è valorizzata in quanto la Fondazione opera attingendo dai Fondi per le erogazioni accantonati nel precedente anno. L'entità delle delibere assunte è misurata dalla variazione subita dai fondi rispetto all'anno precedente, al netto dell'accantonamento effettuato nell'anno.
Accantonamenti ai Fondi per l'attività di istituto	Sono fondi destinati allo svolgimento delle attività istituzionali e sono alimentati con gli accantonamenti dell'avanzo dell'esercizio.
Avanzo residuo	Avanzo non destinato e rinviato agli esercizi futuri.

¹ La descrizione andrà integrata/modificata in relazione alle partite che compongono la voce.



1



2



3



4



5



6

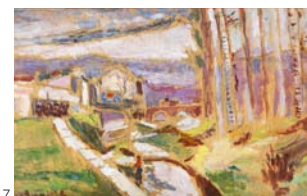

7



8



9



10



11



12



13

1. pag. 4
Fernando Bernardini
Veduta dai tetti dello studio del pittore Pietro Annigoni in Via Borgo degli Albizi, 1965.

2. pag. 8
Orlando di Collalto
Veduta di Firenze, [1953].

3. pag. 22
Gino Cafissi
Veduta di Firenze, 1953.

4. pag. 36
Angelo Maria Landi
Veduta di Firenze, [1953].

5. pag. 40
Angelo Maria Landi
Veduta di Firenze con i suoi monumenti, [1953].

6. pag. 46
Cipriano Lenzi
Piazza Stazione, 1953.

7. pag. 48
Ulvi Liegi
Cascine del Riccio, 1924.

8. pag. 56
Piero Bernardini
Via di Marignolle a Firenze, 1963.

9. pag. 62
Sineo Gemignani
Veduta con monumenti fiorentini, 1953.

10. pag. 66
Renzo Grazzini
Veduta di Firenze con operai, [1953].

11. pag. 72
Alfiero Cappellini
Veduta di Firenze da Piazzale Michelangelo, 1953.

12. pag. 76
Sergio Tomberli
La Chiesa di San Miniato al Monte a Firenze, [1953].

13. pag. 80
Gino Paolo Gori
Cupole e campanili fiorentini, metà del XX secolo.



© Ente CRF, Firenze, 2016

Testi e coordinamento editoriale
Alessandra Cavallini

Iconografia
Carlo Sisi

Editing
Paola Petrosino

Progetto grafico
RovaiWeber design

Stampa
Polistampa, Firenze

www.entecarifirenze.it